



UNIVERSIDAD
POLITECNICA
DE VALENCIA

DIRECCIÓN DELEGADA DE EMPLEO



SERVICIO
INTEGRADO
DE EMPLEO

PROGRAMA:
**ENCUESTA TIPO B
TITULADOS**

La Inserción laboral de los Titulados de la Universidad Politécnica de Valencia

Titulados curso académico 2007/2008

Consejo de Gobierno UPV	Elaborado por: Servicio Integrado de Empleo	Fecha: Octubre 2010
-------------------------	--	------------------------

INDICE

Pág. 3	Cap1. Presentación del informe
Pág. 4	Cap2. Resultado Global de la UPV
Pág. 5	Cap3. Objetivos y estructura
Pág. 5	Cap4. Descripción de la encuesta
Pág. 8	Cap5. Fiabilidad.
Pág. 11	Cap6. Principales resultados
Pág. 11	<i>Perfil del titulado.</i>
Pág. 18	<i>Una vez finalizados sus estudios.</i>
Pág. 24	<i>Primer empleo después de finalizar los estudios</i>
Pág. 31	<i>Situación laboral actual</i>
Pág. 42	<i>Si actualmente está desempleado</i>
Pág. 45	<i>¿Cómo valora usted la adquisición de los conocimientos y competencias enumerados a continuación</i>
Pág. 49	Cap7. Tablas
Pág. 49	Tabla.I. Género
Pág. 49	Tabla.II. ¿Cuál ha sido su vía de acceso a esta titulación?
Pág. 50	Tabla.III. Si pudiera volver atrás, ¿volvería cursar?
Pág. 50	Tabla.IV. Valore en términos generales la formación recibida en la UPV
Pág. 50	Tabla.V. ¿Continuó estudiando cuando finalizó sus estudios?
Pág. 51	Tabla.VI. ¿Estaba trabajando antes de empezar los estudios?
Pág. 51	Tabla.VII. Este empleo, ¿estaba relacionado con sus estudios?
Pág. 51	Tabla.VIII. Indique qué actividades ha realizado al menos durante 3 meses durante sus estudios
Pág. 51	Tabla.IX. ¿Cuánto tardó en encontrar su primer empleo?
Pág. 52	Tabla.X. ¿Qué aspectos formativos considera que Ud. no recibió en su titulación y han sido necesarios para la inserción laboral?
Pág. 52	Tabla.XI. ¿Qué medios de búsqueda de trabajo utilizó para buscar su empleo?
Pág. 53	Tabla.XII. ¿A qué problemas se enfrentó para encontrar empleo?
Pág. 53	Tabla.XIII. ¿Cuántos empleos ha tenido desde que finalizó?
Pág. 53	Tabla.XIV. ¿Cuál ha sido su situación laboral más habitual?
Pág.53	Tabla.XV. Valore la satisfacción con el primer empleo
Pág. 54	Tabla.XVI. ¿Qué funciones tenía asignadas?
Pág. 54	Tabla.XVII. ¿Cuál fue su situación laboral?
Pág. 54	Tabla.XVIII. ¿Continúa con este primer empleo?
Pág. 54	Tabla.XIX. ¿Por qué cambió de empleo?
Pág. 55	Tabla.XX. ¿Cómo encontró su primer empleo?
Pág. 55	Tabla.XXI. ¿Qué nivel de estudios requirió su primer empleo?
Pág. 55	Tabla.XXII. Valore el nivel de relación de su primer empleo con su titulación
Pág. 56	Tabla.XXIII. ¿Cómo encontró su trabajo actual?
Pág. 56	Tabla.XXIV. ¿Qué nivel de estudios requiere su trabajo actual?
Pág. 56	Tabla.XXV. ¿Qué tipo de relación laboral tiene?
Pág. 57	Tabla.XXVI. Valore la satisfacción con su empleo actual
Pág. 57	Tabla.XXVII. ¿Qué funciones desempeña en su empleo actual?
Pág. 58	Tabla.XXVIII. ¿Cuál es la retribución salarial neta anual?
Pág. 58	Tabla.XXIX. Respecto a su primer empleo
Pág. 58	Tabla.XXX. ¿Dónde se ubica el centro de trabajo?
Pág. 59	Tabla.XXXI. ¿Dirige personas?
Pág. 59	Tabla.XXXII. ¿En qué sector de la actividad enmarca su empleo?
Pág. 60	Tabla.XXXIII. Valore el nivel de relación de su trabajo actual con su titulación
Pág. 60	Tabla.XXXIV. ¿Cuánto tiempo lleva desempleado?
Pág. 60	Tabla.XXXV. ¿Cree que puede encontrar empleo?
Pág. 61	Tabla.XXXVI. ¿A qué problemas se enfrenta para encontrar empleo?
Pág. 62	Tabla.XXXVII. ¿Cómo valora usted la adquisición de los conocimientos y las competencias enumeradas a continuación

Cap1. Presentación del informe

El Observatorio de Empleo de la UPV tiene por objetivo recoger, procesar y facilitar información referente al proceso de la inserción laboral de los titulados universitarios en el entorno socioeconómico y a la opinión de los titulados sobre su estancia en la Universidad y sobre la formación recibida.

Los alumnos vienen a la UPV esperando la formación más adecuada para su inserción laboral y la Universidad tiene entre sus funciones la formación de los profesionales, que la sociedad necesita para seguir progresando.

En la mejor inserción laboral de los titulados universitarios no sólo influye el nivel de formación adquirido durante los estudios, sino que, entre otros muchos factores, influyen también la demanda de profesionales, que el entorno económico-social genera, y la adecuación entre el nivel de competencias, exigidas en los puestos de trabajo que se ofertan, y las adquiridas durante su proceso formativo.

El conocimiento de las características de los procesos de inserción de sus titulados y del inicio de su trayectoria profesional es un elemento importante en el esfuerzo de la Universidad Politécnica de Valencia para adecuar la formación de profesionales a las demandas del entorno económico.

En los últimos años, el Servicio Integrado de Empleo ha realizado o participado en estudios de inserción laboral mediante encuestas a nuestros titulados, y a los empleadores del entorno socioeconómico, que recogen la opinión y la experiencia de los procesos de inicio de la carrera profesional, desde el punto de vista del titulado y del empleador.

Este Observatorio de empleo tiene dos fuentes de información, la primera se articula mediante información extraída de los titulados de esta universidad. La segunda a partir de la opinión que los empleadores tienen de estos titulados.

El Programa de Encuestas de Titulados de la Universidad Politécnica de Valencia, es un programa que gestiona la Dirección Delegada de Empleo a través del Servicio Integrado de Empleo, en colaboración con los Centros Docentes, y que tiene como objetivo general analizar la opinión de los titulados sobre diversos aspectos de la formación recibida y el proceso de inserción laboral para poner la información correspondiente, derivada de este análisis, a disposición de quienes tienen la responsabilidad de tomar las decisiones para mejorar el funcionamiento de la UPV. Esta información es una herramienta para la mejora y adecuación del contenido de los planes de estudio a las demandas del entorno socioeconómico, lo que entre otros aspectos contribuirá a incrementar la empleabilidad de los titulados. Para el desarrollo de este proyecto se han elaborado distintos tipos de encuestas, que se pasan a los titulados en diferentes intervalos de tiempo desde la terminación de los estudios. Este programa consiste en un estudio longitudinal y sistemático de seguimiento de la inserción laboral de los titulados de la UPV.

Las tres encuestas que se realizan sobre los titulados son:

- Las encuestas tipo A: Se cumplimentan al solicitar el título en los Centros Docentes, es decir, al finalizar los estudios.
- **Las encuestas tipo B: Se cumplimentan al recoger el título en los Centros Docentes, es decir, a los dos años de finalizar los estudios.**
- Las encuestas tipo C: Se realiza a los 5 años de la titulación.

El presente Informe presenta los resultados de esta encuesta para los titulados durante el curso 2007/2008, realizada en el momento de recoger el título.

Cap2. Resultado para la totalidad de la UPV

A continuación se describen brevemente las principales conclusiones del estudio para el curso 2007/2008. Los datos se han obtenido al recoger el título, mayoritariamente a los 2 años de haber terminado los estudios.

Para la valoración de estos resultados hay que tener en cuenta los cambios producidos en la situación económica en el momento de finalizar los estudios en el curso 2007-08 y la situación actual de crisis económica.

- El 94,6% volvería a estudiar en la UPV. El 74,6% volvería a estudiar la misma titulación. El 98,6% volvería a cursar estudios universitarios.
- La valoración de la formación recibida obtiene una puntuación de 7,68. El 73,1% de los titulados se muestran bastante, o muy satisfechos con la formación recibida. Y el 23,4% satisfecho
- El 86,8% de los titulados ha encontrado su primer empleo en menos de 6 meses, y el 54,6% lo encontró antes de finalizar los estudios.
- La situación laboral más habitual desde la terminación de los estudios ha sido para el 60,9% de contrato temporal o indefinido, para el 20,7% de becario, para el 5,3% de autoempleo y para el 1,9% de funcionario. El 11,1% sin contrato.
- El 31,4% tienen en la actualidad contrato indefinido frente al 19,6% que tenían contrato indefinido en su primer empleo. El 41,6% tiene contrato temporal en el trabajo actual frente al 51,6% en el primer empleo. Un 8,9% está autoempleado actualmente frente al 4,1% en el primer empleo. El 10,5% es becario frente al 18,5% en el primer trabajo. Y el 3,1% no tiene contrato frente al 5,2% en el primer empleo.
- El 73,9% de los titulados se encuentra trabajando actualmente en un trabajo que requiere el mismo nivel de los estudios que cursó. En su primer empleo el 69,1% requerían el mismo nivel de estudios.
- El 63,3% se encuentran bastante o muy satisfechos con el empleo actual y el 25,2% satisfechos. El 48,7% estaban bastante o muy satisfechos con el primer empleo y el 31,0% satisfechos.
- En su trabajo actual el 29,4% tienen una retribución salarial neta entre 12.000€ y 18.000€. El 40,1% entre 18.000 y 30.000. El 20,6% tiene unos ingresos netos inferiores a 12.000€. Y el 6,3% más de 30.000€.
- Los medios de búsqueda de empleo más utilizados son, el envío de currículum y presentación personal, las relaciones de empresa, internet y las prácticas de empresa con un 48,7%, 44,4%, 42,0% y un 29,5% respectivamente.
- El 32,6% ha encontrado su primer trabajo por relaciones personales y el 25% por el SIE (19,0% prácticas en empresa y 6,8% SIE) y su trabajo actual por medio de relaciones personales el 37,3%, envío de currículum o presentación en la empresa 19,5% y el SIE 15,1% (12,7% prácticas y 5,4% SIE).
- En su trabajo actual, el 60,8% desempeña funciones de técnico, el 13,9% de mando intermedio y el 3,4% de Director gerente.
- El 74,7% trabaja en la provincia de Valencia, llegando al 84,2 en la Comunidad Valenciana. El 2,6% trabaja en Europa.
- Los sectores en los que más titulados trabajan son el de construcción con un 23,4% y el industrial con un 17,6%.
- El 10,3% de los titulados, continuaron estudiando un título de grado, el 28,5% un máster oficial, el 14,3% estudió un título no oficial y el 46,9% de los titulados no siguieron estudiando una vez finalizado sus estudios.
- El 26,1% de los titulados estaban trabajando antes de empezar los estudios, de ellos el 19,3 continuó con su trabajo. En el 30,9% de los casos, ese trabajo estaba relacionado con sus estudios. El 73,9% no trabajaba antes de empezar los estudios.
- El 21,5% de los encuestados se encuentra desempleado. El 27,7% de los desempleados piensa que podrá encontrar empleo relacionado con sus estudios, el 15,72% piensa que lo encontrará relacionado con su nivel de estudios, el 33,84% con un nivel de estudios inferior al suyo, y el 22,7% piensa que no
- La muestra del estudio es significativa a nivel global de la UPV, con un error muestral de 1,4%. No es aconsejable sacar conclusiones cuando el error muestral sea mayor del 10%.

Cap3. Objetivos y estructura del informe

El objetivo del presente documento es mostrar los principales resultados obtenidos, mediante el análisis de la ENCUESTA B correspondiente a los titulados del curso 2007-2008.

El informe incluye:

1. Resumen ejecutivo con los principales resultados del estudio.
2. Resultados descriptivos de cada una de las preguntas de la encuesta, así como su desagregación por centros docentes y titulaciones y su evolución en los últimos 5 años (2003/2008).
3. Resultados de las principales preguntas de la encuestas relacionadas con la valoración de la formación recibida y la empleabilidad.

Cap4. Descripción de la encuesta

El informe de la Inserción Laboral de los titulados de la UPV consta este año de respuestas que han sido recogidas de dos tipos de encuestas diferentes, ya que en 2009 se cambió la versión de la encuesta tipo B por una nueva.

La encuesta B -2009-está compuesta por 38 ítems agrupados es 6 bloques:

1. Perfil del titulado.
2. Una vez finalizados sus estudios.
3. Primer empleo después de finalizar los estudios.
4. Situación laboral actual.
5. Si actualmente está desempleado.
6. Conocimientos y competencias.

La encuesta B está compuesta por 32 ítems agrupados es 5 bloques:

1. Perfil del titulado.
2. Búsqueda de empleo una vez finalizada la titulación.
3. Empleo actual.
4. Primer empleo después de su titulación.
5. Desempleados

En las tablas y resultados que se muestran en este informe, 3 tipos de preguntas, aquellas que no han sido modificadas de una versión a otra, unas que habrán sido modificadas pero el contenido es muy similar, y aquellas que aparecen solamente en la versión 2009.

Los centros docentes son responsables del pase de encuestas en sus secretarías en el momento en que los titulados recojan su título.

Algunas preguntas se introdujeron nuevas una vez se había empezado a pasar la encuesta a los titulados. Estas preguntas son las que no aparecen con la comparación de datos de los años anteriores.

El SIE revisa anualmente el contenido de la encuestas realizando las mejoras que considera oportunas. En el marco actual del EEES y con el fin de adaptarse a los requerimientos exigidos por el Ministerio de Educación a los nuevos títulos oficiales, a partir de este momento la encuesta B va a ser modificada en profundidad.



FECHA DE CUMPLIMENTACIÓN:	CURSO DE INICIO	CURSO DE FINALIZACIÓN																								
TITULACIÓN CURSADA:	<table border="1"> <tr><td>01/02</td><td>02/03</td><td>03/04</td><td>04/05</td></tr> <tr><td>05/06</td><td>06/07</td><td>07/08</td><td>08/09</td></tr> <tr><td>09/10</td><td>10/11</td><td>11/12</td><td>12/13</td></tr> </table>	01/02	02/03	03/04	04/05	05/06	06/07	07/08	08/09	09/10	10/11	11/12	12/13	<table border="1"> <tr><td>01/02</td><td>02/03</td><td>03/04</td><td>04/05</td></tr> <tr><td>05/06</td><td>06/07</td><td>07/08</td><td>08/09</td></tr> <tr><td>09/10</td><td>10/11</td><td>11/12</td><td>12/13</td></tr> </table>	01/02	02/03	03/04	04/05	05/06	06/07	07/08	08/09	09/10	10/11	11/12	12/13
01/02	02/03	03/04	04/05																							
05/06	06/07	07/08	08/09																							
09/10	10/11	11/12	12/13																							
01/02	02/03	03/04	04/05																							
05/06	06/07	07/08	08/09																							
09/10	10/11	11/12	12/13																							

NO CUMPLIMENTAR

1 2 3 4 5 6 7 8 9
 10 11 12 13 14 15 16 17 18 19 20

PERFIL DEL TITULADO

1. Género
 Hombre
 Mujer

2. ¿Cuál ha sido su vía de acceso a esta titulación?
 FP
 Bachillerato / COU
 Mayores de 25 años
 Como titulado universitario
 Convalidé estudios de otro títulos

3. Si pudiera volver atrás, ¿volvería a cursar?
 Estudios Universitarios Si No
 En la UPV Si No
 El mismo título Si No

4. Valore en términos generales la formación recibida en la UPV
 Nada satisfactorio 1 2 3 4 5 Muy satisfactorio

5. ¿Continuó estudiando cuando finalizó sus estudios?
 Título de Grado Títulos no oficiales
 Máster Oficial No

6. ¿Estaba trabajando antes de empezar los estudios?
 Sí, pero los tuve que dejar
 Sí, y continué con ellos
 No

6.1. Este empleo, ¿estaba relacionado con sus estudios?
 Sí
 No

7. Indique qué actividades ha realizado al menos durante 3 meses durante sus estudios
 Prácticas en empresas
 Becas de Colaboración
 Programas de intercambio académico en el extranjero
 Trabajar con Servipol

UNA VEZ FINALIZADOS SUS ESTUDIOS

1. ¿Cuánto tardó en encontrar su 1º empleo?
 Antes de finalizar
 Menos de 1 mes
 Menos de 3 meses
 Menos de 6 meses
 Menos de 1 año
 Menos de 2 años

2. ¿Qué aspectos formativos considera Ud. que no recibió en su titulación y han sido necesarios para la inserción laboral? (marque los que crea)
 Formación práctica Conocimientos de idiomas comunitarios
 Formación teórica Informática específica
 Conocimiento de la profesión Informática general
 Habilidades para el desempeño profesional Conocimientos de valenciano
 Formación para la búsqueda de empleo Otros

3. ¿Qué medios de búsqueda de trabajo utilizó para buscar empleo?
 A través de relaciones personales
 Presentación personal y envío de curriculum
 Respuesta a anuncio de empleo
 Agencias de empleo (SERVEFINEM)
 Servicio Integrado de empleo UPV
 Internet
 Prácticas en empresas
 Bolsas de trabajo en colegios profesionales
 Oposiciones
 Empresas de trabajo temporal
 Otros

4. ¿A qué problemas se enfrentó para encontrar empleo?
 Falta de experiencia
 Saturación del mercado
 Baja valoración de la titulación obtenida
 Dificultad del proceso de selección
 Trabajos poco motivadores
 Otros

5. ¿Cuántos empleos ha tenido desde que finalizó?
 1 2 3 más de 3

6. ¿Cuál ha sido su situación laboral más habitual?
 Contrato indefinido
 Contrato temporal
 Autoempleo
 Funcionario
 Becas
 Sin contrato

PRIMER EMPLEO DESPUÉS DE FINALIZAR LOS ESTUDIOS

1. Valore la satisfacción con el primer empleo
 Nada satisfactorio 1 2 3 4 5 Muy satisfactorio

2. ¿Qué funciones tenía asignadas?
 Director/Gerente
 Mando Intermedio
 Técnico
 Administrativo
 Operario
 Otros

3. ¿Cuál fue su situación laboral?
 Contrato indefinido
 Contrato temporal
 Autoempleo
 Funcionario
 Becas
 Sin contrato

4. ¿Continúa en este primer empleo?
 Sí, y no quiero cambiar
 Sí, y estoy intentando cambiar pero no encuentro trabajos mejores
 No

4.1 ¿Por qué cambió de empleo?
 Por decisión propia
 Por decisión ajena

5. ¿Cómo lo encontró?
 A través de relaciones personales
 Presentación personal y envío de curriculum
 Respuesta a anuncios de empleo
 Servicio Integrado de empleo UPV
 Internet
 Prácticas en empresas
 Bolsas de trabajo en colegios profesionales
 Oposiciones
 Empresas de trabajo temporal
 Otros

6. ¿Qué nivel de estudios requirió?
 El mismo nivel de estudio que mi titulación
 Un nivel de estudio más alto que mi titulación
 Un nivel de estudio más bajo que mi titulación
 No requirió estudios universitarios

7. Valore el nivel de relación del trabajo con su titulación
 Nada satisfactorio 1 2 3 4 5 Muy relacionado



SITUACIÓN LABORAL ACTUAL

1. ¿Cómo encontró su trabajo actual?

- A través de relaciones personales
- Presentación personal y envío de curriculum
- Respuesta a anuncios de empleo
- Agencias de empleo (SERVEF/INEM)
- Servicio Integrado de empleo UPV
- Internet
- Prácticas en empresas
- Bolsas de trabajo en colegios profesionales
- Oposiciones
- Empresas de trabajo temporal
- Otros

2. ¿Qué nivel de estudios requiere?

- El mismo nivel de estudio que mi titulación
- Un nivel de estudio más alto que mi titulación
- Un nivel de estudio más bajo que mi titulación
- No requirió estudios universitarios

3. ¿Qué tipo de relación laboral tiene?

- Contrato indefinido
- Contrato temporal
- Autempleo
- Funcionario
- Becas
- Sin contrato

4. Valore la satisfacción con el empleo actual

- Nada satisfecho Muy satisfecho

5. ¿Qué funciones desempeña?

- Dirección/Gerente
- Mando Intermedio
- Técnico
- Administrativo
- Operario
- Otros

6. ¿Cuál es la retribución salarial neta anual?

- Menos de 12.000€
- Entre 12.000 y 18.000€
- Entre 18.000 y 24.000€
- Entre 24.000 y 30.000€
- Más de 30.000€

7. Respecto a su primer empleo (puede marcar más de una)

- He mejorado el tipo de contrato
- He mejorado su categoría
- Su actividad en la empresa es más afín a su formación
- He mejorado su retribución salarial
- Ninguna de las anteriores
- Otros

8. ¿Dónde se ubica el centro de trabajo?

- Provincia de Valencia
- Resto Comunidad Valenciana
- Madrid
- Barcelona
- Resto de España
- Europa
- Fuera de Europa

9. ¿Dirige personas?

- No
- Un equipo de menos de 10 personas
- Un equipo de más de 10 personas

10. ¿En qué sector de actividad enmarca su empleo?

- Enseñanza/Formación
- Asesoría/Consultoría/Ingeniería
- Servicios
- Telecomunicaciones
- Informático
- Agroalimentario
- Industrial
- Arquitectura
- Construcción
- Otros

11. Valore el nivel de relación del trabajo actual con su titulación

- Nada relacionado Muy relacionado

SI ACTUALMENTE ESTÁ DESEMPLEADO

1. ¿Cuánto tiempo lleva desempleado?

- Menos de tres meses
- Entre tres y seis meses
- Entre seis meses y un año
- Más de un año

2. ¿Cree que puede encontrar empleo?

- Sí, y relacionado con mis estudios
- Sí, y relacionado con mi nivel de estudio
- Sí, pero con un nivel de estudios inferior
- No

3. ¿A qué problemas se enfrenta para encontrar empleo?

- Falta de experiencia
- Saturación del mercado
- No encuentra trabajo que le interese
- Baja valoración de la titulación cursada
- Dificultades en los procesos de selección
- Falta de formación
- Desconocimiento de idiomas
- Otros

¿CÓMO VALORA USTED LA ADQUISICIÓN DE LOS CONOCIMIENTOS Y COMPETENCIAS
ENUMERADOS A CONTINUACIÓN?

	Nivel que tenía cuando finalizó sus estudios							Nivel necesario en el último trabajo							Nivel que tiene ahora						
	1	2	3	4	5	6	7	1	2	3	4	5	6	7	1	2	3	4	5	6	7
Conocimientos																					
Del área propia de estudio	<input type="checkbox"/>	<input type="checkbox"/>	<input type="checkbox"/>	<input type="checkbox"/>	<input type="checkbox"/>	<input type="checkbox"/>	<input type="checkbox"/>	<input type="checkbox"/>	<input type="checkbox"/>	<input type="checkbox"/>	<input type="checkbox"/>	<input type="checkbox"/>	<input type="checkbox"/>	<input type="checkbox"/>	<input type="checkbox"/>	<input type="checkbox"/>	<input type="checkbox"/>	<input type="checkbox"/>	<input type="checkbox"/>	<input type="checkbox"/>	<input type="checkbox"/>
De las tecnologías de la información y comunicación	<input type="checkbox"/>	<input type="checkbox"/>	<input type="checkbox"/>	<input type="checkbox"/>	<input type="checkbox"/>	<input type="checkbox"/>	<input type="checkbox"/>	<input type="checkbox"/>	<input type="checkbox"/>	<input type="checkbox"/>	<input type="checkbox"/>	<input type="checkbox"/>	<input type="checkbox"/>	<input type="checkbox"/>	<input type="checkbox"/>	<input type="checkbox"/>	<input type="checkbox"/>	<input type="checkbox"/>	<input type="checkbox"/>	<input type="checkbox"/>	<input type="checkbox"/>
De idiomas	<input type="checkbox"/>	<input type="checkbox"/>	<input type="checkbox"/>	<input type="checkbox"/>	<input type="checkbox"/>	<input type="checkbox"/>	<input type="checkbox"/>	<input type="checkbox"/>	<input type="checkbox"/>	<input type="checkbox"/>	<input type="checkbox"/>	<input type="checkbox"/>	<input type="checkbox"/>	<input type="checkbox"/>	<input type="checkbox"/>	<input type="checkbox"/>	<input type="checkbox"/>	<input type="checkbox"/>	<input type="checkbox"/>	<input type="checkbox"/>	<input type="checkbox"/>
Conocimiento científico básico	<input type="checkbox"/>	<input type="checkbox"/>	<input type="checkbox"/>	<input type="checkbox"/>	<input type="checkbox"/>	<input type="checkbox"/>	<input type="checkbox"/>	<input type="checkbox"/>	<input type="checkbox"/>	<input type="checkbox"/>	<input type="checkbox"/>	<input type="checkbox"/>	<input type="checkbox"/>	<input type="checkbox"/>	<input type="checkbox"/>	<input type="checkbox"/>	<input type="checkbox"/>	<input type="checkbox"/>	<input type="checkbox"/>	<input type="checkbox"/>	<input type="checkbox"/>
Conocimiento de los aspectos económico-financieros	<input type="checkbox"/>	<input type="checkbox"/>	<input type="checkbox"/>	<input type="checkbox"/>	<input type="checkbox"/>	<input type="checkbox"/>	<input type="checkbox"/>	<input type="checkbox"/>	<input type="checkbox"/>	<input type="checkbox"/>	<input type="checkbox"/>	<input type="checkbox"/>	<input type="checkbox"/>	<input type="checkbox"/>	<input type="checkbox"/>	<input type="checkbox"/>	<input type="checkbox"/>	<input type="checkbox"/>	<input type="checkbox"/>	<input type="checkbox"/>	<input type="checkbox"/>
Competencias																					
De identificación y resolución de problemas	<input type="checkbox"/>	<input type="checkbox"/>	<input type="checkbox"/>	<input type="checkbox"/>	<input type="checkbox"/>	<input type="checkbox"/>	<input type="checkbox"/>	<input type="checkbox"/>	<input type="checkbox"/>	<input type="checkbox"/>	<input type="checkbox"/>	<input type="checkbox"/>	<input type="checkbox"/>	<input type="checkbox"/>	<input type="checkbox"/>	<input type="checkbox"/>	<input type="checkbox"/>	<input type="checkbox"/>	<input type="checkbox"/>	<input type="checkbox"/>	<input type="checkbox"/>
Cultura básica empresarial	<input type="checkbox"/>	<input type="checkbox"/>	<input type="checkbox"/>	<input type="checkbox"/>	<input type="checkbox"/>	<input type="checkbox"/>	<input type="checkbox"/>	<input type="checkbox"/>	<input type="checkbox"/>	<input type="checkbox"/>	<input type="checkbox"/>	<input type="checkbox"/>	<input type="checkbox"/>	<input type="checkbox"/>	<input type="checkbox"/>	<input type="checkbox"/>	<input type="checkbox"/>	<input type="checkbox"/>	<input type="checkbox"/>	<input type="checkbox"/>	<input type="checkbox"/>
Gestión de proyectos	<input type="checkbox"/>	<input type="checkbox"/>	<input type="checkbox"/>	<input type="checkbox"/>	<input type="checkbox"/>	<input type="checkbox"/>	<input type="checkbox"/>	<input type="checkbox"/>	<input type="checkbox"/>	<input type="checkbox"/>	<input type="checkbox"/>	<input type="checkbox"/>	<input type="checkbox"/>	<input type="checkbox"/>	<input type="checkbox"/>	<input type="checkbox"/>	<input type="checkbox"/>	<input type="checkbox"/>	<input type="checkbox"/>	<input type="checkbox"/>	<input type="checkbox"/>
Cultura de la calidad	<input type="checkbox"/>	<input type="checkbox"/>	<input type="checkbox"/>	<input type="checkbox"/>	<input type="checkbox"/>	<input type="checkbox"/>	<input type="checkbox"/>	<input type="checkbox"/>	<input type="checkbox"/>	<input type="checkbox"/>	<input type="checkbox"/>	<input type="checkbox"/>	<input type="checkbox"/>	<input type="checkbox"/>	<input type="checkbox"/>	<input type="checkbox"/>	<input type="checkbox"/>	<input type="checkbox"/>	<input type="checkbox"/>	<input type="checkbox"/>	<input type="checkbox"/>
Capacidad creativa y desarrollo de la imaginación	<input type="checkbox"/>	<input type="checkbox"/>	<input type="checkbox"/>	<input type="checkbox"/>	<input type="checkbox"/>	<input type="checkbox"/>	<input type="checkbox"/>	<input type="checkbox"/>	<input type="checkbox"/>	<input type="checkbox"/>	<input type="checkbox"/>	<input type="checkbox"/>	<input type="checkbox"/>	<input type="checkbox"/>	<input type="checkbox"/>	<input type="checkbox"/>	<input type="checkbox"/>	<input type="checkbox"/>	<input type="checkbox"/>	<input type="checkbox"/>	<input type="checkbox"/>
De trabajo en equipo	<input type="checkbox"/>	<input type="checkbox"/>	<input type="checkbox"/>	<input type="checkbox"/>	<input type="checkbox"/>	<input type="checkbox"/>	<input type="checkbox"/>	<input type="checkbox"/>	<input type="checkbox"/>	<input type="checkbox"/>	<input type="checkbox"/>	<input type="checkbox"/>	<input type="checkbox"/>	<input type="checkbox"/>	<input type="checkbox"/>	<input type="checkbox"/>	<input type="checkbox"/>	<input type="checkbox"/>	<input type="checkbox"/>	<input type="checkbox"/>	<input type="checkbox"/>
De iniciativa, de espíritu emprendedor y de liderazgo	<input type="checkbox"/>	<input type="checkbox"/>	<input type="checkbox"/>	<input type="checkbox"/>	<input type="checkbox"/>	<input type="checkbox"/>	<input type="checkbox"/>	<input type="checkbox"/>	<input type="checkbox"/>	<input type="checkbox"/>	<input type="checkbox"/>	<input type="checkbox"/>	<input type="checkbox"/>	<input type="checkbox"/>	<input type="checkbox"/>	<input type="checkbox"/>	<input type="checkbox"/>	<input type="checkbox"/>	<input type="checkbox"/>	<input type="checkbox"/>	<input type="checkbox"/>
De comunicación	<input type="checkbox"/>	<input type="checkbox"/>	<input type="checkbox"/>	<input type="checkbox"/>	<input type="checkbox"/>	<input type="checkbox"/>	<input type="checkbox"/>	<input type="checkbox"/>	<input type="checkbox"/>	<input type="checkbox"/>	<input type="checkbox"/>	<input type="checkbox"/>	<input type="checkbox"/>	<input type="checkbox"/>	<input type="checkbox"/>	<input type="checkbox"/>	<input type="checkbox"/>	<input type="checkbox"/>	<input type="checkbox"/>	<input type="checkbox"/>	<input type="checkbox"/>
Adaptación al cambio	<input type="checkbox"/>	<input type="checkbox"/>	<input type="checkbox"/>	<input type="checkbox"/>	<input type="checkbox"/>	<input type="checkbox"/>	<input type="checkbox"/>	<input type="checkbox"/>	<input type="checkbox"/>	<input type="checkbox"/>	<input type="checkbox"/>	<input type="checkbox"/>	<input type="checkbox"/>	<input type="checkbox"/>	<input type="checkbox"/>	<input type="checkbox"/>	<input type="checkbox"/>	<input type="checkbox"/>	<input type="checkbox"/>	<input type="checkbox"/>	<input type="checkbox"/>

Cap5. Fiabilidad

A continuación se muestra el error muestral cometido en el presente estudio. Para el cálculo de los mismos:

- se ha tomado un nivel de confianza del 95%
- se ha utilizado una estimación de $P=Q=0.5$
- los datos poblacionales se han tomado de MEDITERRANEA (datos oficiales UPV)

	Num.Titulados	Muestra	% respuesta	Error
UPV 2007-2008	3917	2131	45.7%	1,4%

El error muestral global del estudio es del 1.4%. Este error se puede considerar válido estadísticamente para todas las conclusiones y los resultados globales a nivel de la UPV presentados en el informe.

A continuación se muestran los errores muestrales desagregados por centros docentes y titulaciones. Se pueden considerar errores admisibles aquellos que sean inferiores al 10%. Aquellos centros y titulaciones con errores mayores al 10% deberían tomar los resultados que se presentan con cierta duda estadística por su poca significatividad. En estos casos es recomendable aconsejar a estos centros y a las entidades responsables de las titulaciones la importancia del proceso de recogida de encuestas para poder obtener resultados fiables.

	Num.Titulados	Muestra	% respuesta	Error
E.T.S.I.A.M.N.	385	248	64,42%	3,7%
E.T.S.A.	395	245	62,03%	3,9%
E.T.S.I.C.C.P.	231	206	89,18%	2,3%
E.T.S.I.I.	360	300	83,33%	2,3%
E.T.S.I.D.	632	126	19,94%	7,8%
E.T.S.I.G.C.T.	101	85	84,16%	4,3%
E.T.S.I.E	263	183	69,58%	4,0%
E.T.S.Inf	328	241	73,48%	3,3%
E.P.S.A.	278	25	8,99%	18,7%
BB.AAA	288	119	41,32%	6,9%
F.A.D.E.	154	127	82,47%	3,7%
E.P.S.G.	272	104	38,24%	7,6%
E.T.S.I.T.	180	117	65,00%	5,4%

	Num.Titulados	Muestra	% respuesta
Ingeniero Agrónomo	141	67	47,52%
I. Montes	49	30	61,22%
Ciencia y Tecnología de los Alimentos	40	32	80,00%
Arquitecto	395	244	61,77%
Ingeniero de Caminos, Canales y Puertos	117	113	96,58%
I. Geólogo	1	1	100%
L. Ciencias Ambientales (E.T.S.I.C.C.P.)	34	14	41,18%
I.T. Obras Públicas, esp. Construcciones Civiles	42	29	69,05%
I.T. Obras Públicas, esp. Hidrología	13	9	69,23%
I.T. Obras Públicas, esp. Transportes y Servicios Urbanos	24	18	75,00%
Ingeniero Técnico de Obras Públicas	9	9	100%
Ingeniero Industrial	244	196	80,33%
I. Automática y Electrónica Industrial (ETSII)	15	8	53,33%
I. Organización Industrial (ETSII)	40	30	75,00%
Ingeniero Químico	52	52	100,00%
I. Materiales (ETSII)	9	9	100%
I. de Organización Industrial (ETSID)	51	5	9,80%
Ing. Téc. en Diseño Industrial (E.T.S.I.D.)	145	32	22,07%
Ing. Téc. Ind. Esp. Mecánica (E.T.S.I.D.)	172	30	17,44%
Ing. Téc. Ind. Esp. Química Industrial (E.T.S.I.D.)	61	19	31,15%
Ing. Téc. Ind. Esp. Electrónica (E.T.S.I.D.)	128	23	17,97%
Ing. Téc. Ind. Esp. Electricidad (E.T.S.I.D.)	75	14	18,67%
L. Enología	17	8	47,06%
Ing. Téc. en Explotaciones Agropecuarias	22	13	59,09%
Ing. Téc. en Hortofrutic. y Jardinería	64	39	60,94%
Ing. Téc. en Indus. Agrarias y Alimenta	35	26	74,29%
I.T. Agrícola, esp. Mecanización y Construcciones Rurales	17	11	64,71%
Ing. Téc. Agrícola	-	7	-
Ing. en Geodesia y Cartografía	15	9	60,00%
Ing. Téc. en Topografía	86	72	83,72%
I. Materiales (ETSIE)	4	2	50,00%
Arquitecto Técnico	259	134	51,74%
Ingeniero Técnico en Informática de Gestión (E.T.S.Inf)	107	85	79,44%
Ingeniero Técnico en Informática de Sistemas (E.T.S.Inf)	77	62	80,52%
Ingeniería en Organización Industrial (E.P.S.A.)	25	3	12,00%
I.Materiales (E.P.S.A.)	10		0,00%
L. Administración y Dirección de Empresas (E.P.S.A.)	39	4	10,26%
Ing. Téc. Industrial en Diseño Industrial (E.P.S.A.)	38	2	5,26%
Ing. Téc. en Informática de Gestión (E.P.S.A)	21	4	19,05%
I.T. Industrial, esp. Mecánica (E.P.S.A)	39	1	2,56%
I.T. Industrial, esp. Química Industrial (E.P.S.A.)	20	3	15,00%
I.T. Industrial, esp. Electrónica Industrial (E.P.S.A)	19	2	10,53%
I.T. Industrial, esp. Electricidad (E.P.S.A.)	22	-	

I.T. Industrial, esp. Textil	12	2	16,67%
Ing. Téc. de Teleco. Esp. Telemática	33	4	12,12%
Licenciado en Bellas Artes	288	119	41,32%
L. Administración y Dirección de Empresas (F.A.D.E)	109	79	72,48%
D. Gestión y Administración Pública	45	21	46,67%
Ingeniero en Informática	121	82	67,77%
L. Documentación	23	7	30,43%
L. Comunicación Audiovisual	65	12	18,46%
Licenciado en Ciencias Ambientales (E.P.S.G)	44	14	31,82%
D. Turismo	36	18	50,00%
Ing. Téc. Teleco. Esp. Sonido e Imagen	34	12	35,29%
Ing. Téc. Telec. en Sistemas Electrónicos	12	7	58,33
Ing. Téc. Teleco. Esp. Sistemas Telecom.	23	11	47,83%
I.T. Forestal, esp. Explotaciones Forestales	58	26	44,83%
Ingeniero de Telecomunicación	180	117	65,00%
Sin Identificar		120	

Cap6. Principales resultados.

A continuación se muestran los principales resultados obtenidos. Todos los datos del análisis de la encuesta se muestran en las tablas del capítulo 7 del presente documento.

6.1 Perfil del titulado.

6.1.1 Género

NOTA: Los resultados que se describen a continuación corresponden al perfil de los titulados que contestaron a la encuesta y por tanto no tiene por qué coincidir exactamente con los datos oficiales de la UPV y que se pueden obtener de la base de datos MEDITERRANEA.

El 58.5% de los titulados de la UPV que han participado en el estudio durante el curso 2007-2008 son hombres frente al 41.5% de mujeres. Estos datos suponen una disminución del 1.7 % de hombres frente a un aumento del 1.7% de mujeres con respecto al curso 2006-2007. Esta tendencia se observa constante durante los 4 años anteriores

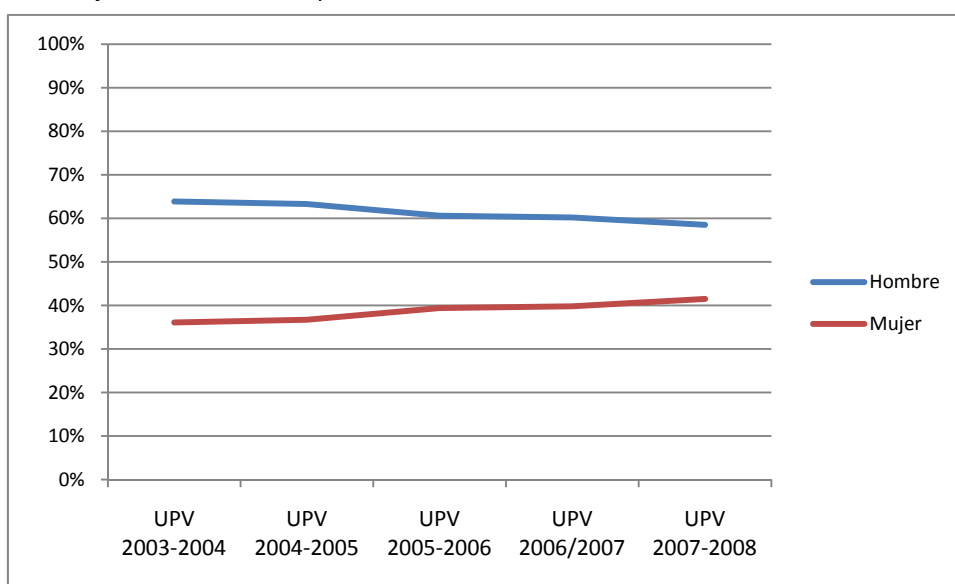

	Hombre	Mujer
UPV 2007-2008	58,5%	41,5%
% incremento respecto al 2006/2007	-1,7%	+1,7%

6.1.2 ¿Cuál ha sido su vía de acceso a esta titulación?

Los 5 ítems mostrados representan la vía de acceso de los titulados de la UPV a la titulación cursada

El 78,9% de los titulados accedieron a su titulación después del Bachillerato/ COU, la segunda vía más común es acceder al título como titulado Universitario con un 10,8%, seguidos por el FP con un 7,5%

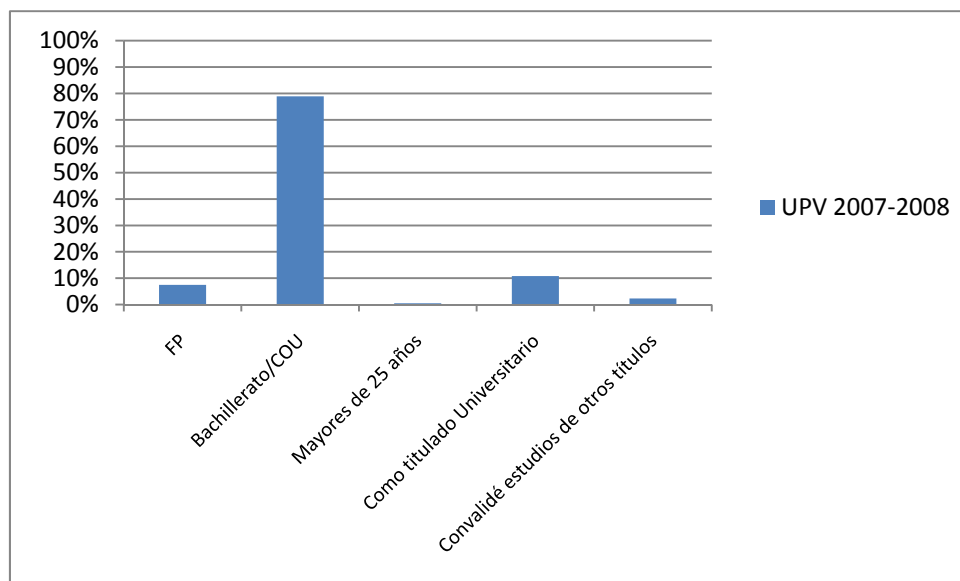

	FP	Bachillerato/COU	Mayores de 25 años	Como titulado Universitario	Convalidé estudios de otros títulos
UPV 2007-2008	7,5%	78,9%	0,5%	10,8%	2,3%

6.1.3 Si pudiera volver atrás, volvería a cursar estudios universitarios

El conjunto de estos tres ítems representa una medida de la fidelidad de los titulados con la UPV y con la titulación que han cursado.

Un 94.6% volvería a estudiar en la UPV y un 74.6% volvería a estudiar la misma titulación. El 98.6% de los titulados de la UPV volverían a estudiar estudios universitarios. Los resultados obtenidos en el curso 2007-2008 siguen la tendencia sostenida que estos ítems han mostrado durante los últimos años. Los crecimientos y decrecimientos que se observan son normales dados los altos niveles en los que se mueven (cercano al 100%)

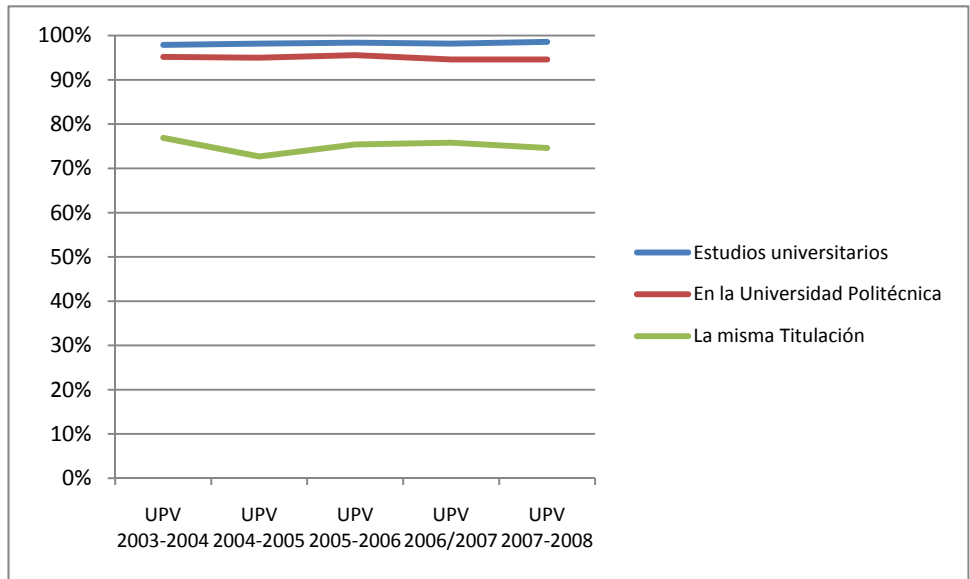

	Estudios universitarios	En la Universidad Politécnica	La misma Titulación
UPV 2007-2008	98.6%	94.6%	74.6%
% incremento respecto al 2006-2007	+0.4	-	-1.2%

6.1.4 Valoración de la formación recibida en la UPV

Esta variable mide la satisfacción de los titulados con la formación recibida en la UPV. La variable se mide con una escala likert de 5 valores desde nada satisfecho (1) hasta muy satisfecho (5). Para el cálculo de la media se ha realizado una transformación de esta escala a una puntuación de 0 a 10.

La nota media que los titulados ponen a la formación recibida es de 7.68, prácticamente la misma que la obtenida para el curso anterior. Los porcentajes de satisfacción e insatisfacción se mantienen prácticamente constantes con respecto al curso anterior obteniendo un 73.1% de titulados bastante o muy satisfechos frente a un 3.5% de nada o poco satisfechos.

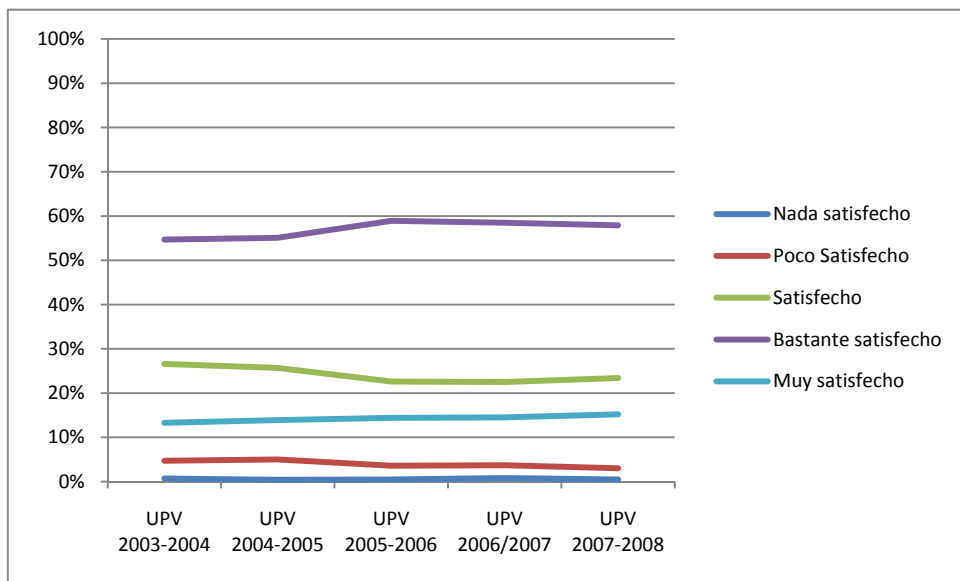

	Nada satisfecho	Poco Satisfecho	Satisfecho	Bastante satisfecho	Muy satisfecho	Media
UPV 2007-2008	0,5%	3,0%	23,4%	57,9%	15,2%	7,68
% incremento respecto al 2006-2007	-0.3%	-0.7%	+0.9%	-0.6%	+0.7%	0.4

6.1.5. ¿ Continuó estudiando cuando finalizó sus estudios ?

En este ítem se analiza los estudios que los titulados de la UPV realizaron una vez terminada su titulación.

Se puede comprobar que el 46,9% de los titulados decidieron no continuar con los estudios universitarios, mientras que los titulados que decidieron seguir estudiando, el 28,5% se decantaron por un Máster Oficial, el 14,3% por un título no oficial, y el 10,3% de los titulados optaron por un título de grado.

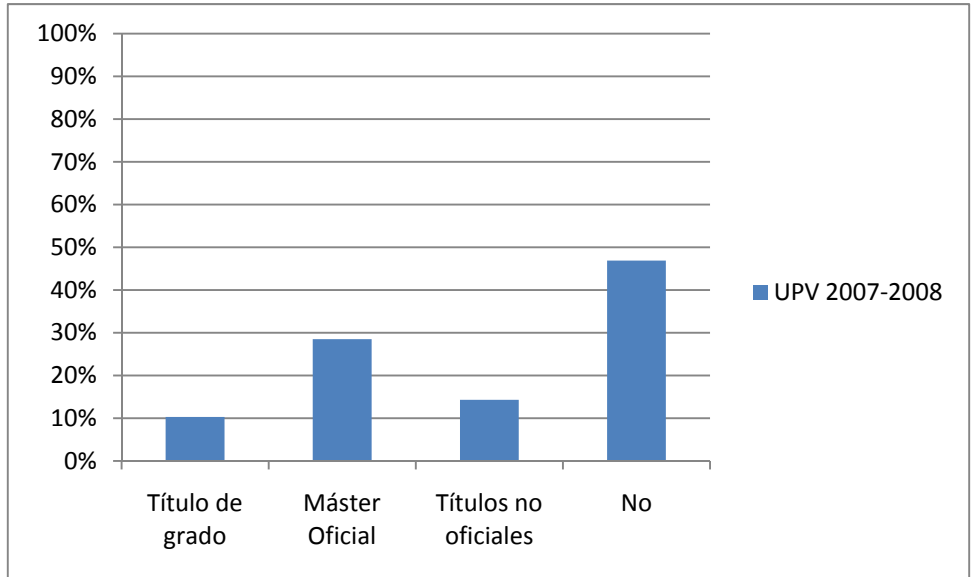

	Título de Grado	Máster Oficial	Títulos no oficiales	No
UPV 2007-2008	10,3%	28,5%	14,3%	46,9%

6.1.6. ¿ Estaba trabajando antes de empezar los estudios ?

En este ítem podremos comprobar cuántos de los titulados de la UPV trabajaban al empezar sus estudios. Podemos ver que el 73,9% de los titulados no estaban trabajando cuando empezaron sus estudios, y de los que trabajaban, el 19,3% puedo continuar con su trabajo, mientras que el 6,8% lo tuvo que dejar.

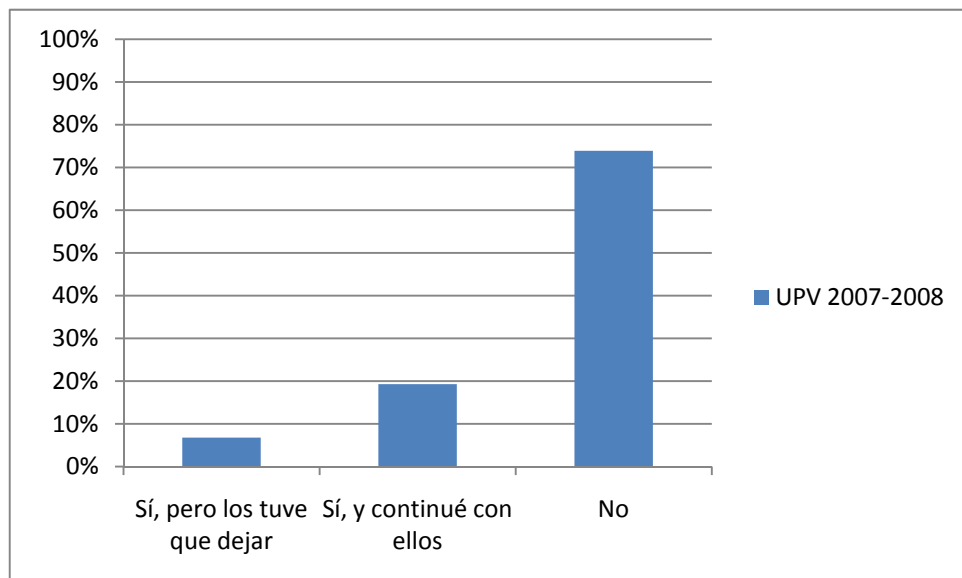

	Sí, pero lo tuve que dejar	Sí, y continué trabajando	No
UPV 2007-2008	6,8%	19,3%	73,9%

6.1.7. Este empleo, ¿ estaba relacionado con sus estudios ?

Siguiendo con el trabajo que tenía antes de empezar sus estudios, el 69,1% de los que trabajaban respondieron que su trabajo no estaba relacionado con sus estudios, mientras que el 30,9% sí lo estaba.

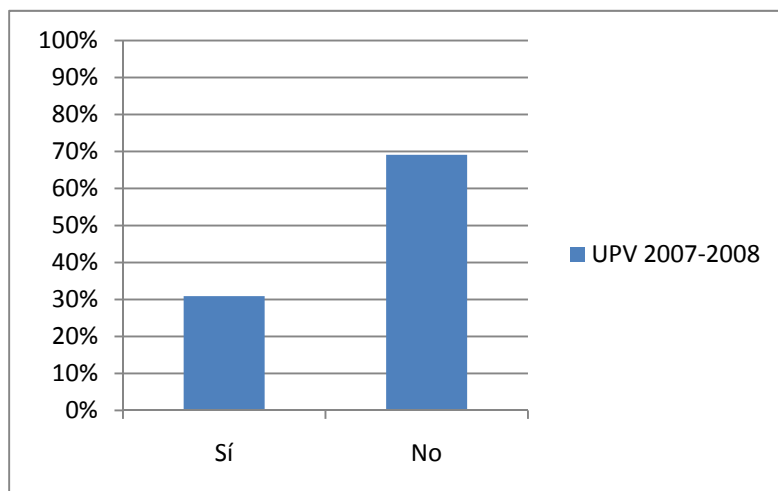

	Sí	No
UPV 2007-2008	30,9%	69,1%

6.1.8 Actividades realizadas durante la carrera

En este ítem se analizan las actividades que los titulados realizaron durante al menos 3 meses durante la realización de la carrera.

La actividades más realizadas son las prácticas en empresas con un 64.7% y el intercambio académico con el extranjero con un 34.6% . El 17.6% de los alumnos han realizado becas de colaboración y sólo el 0.8% han trabajado con la Fundación Servipoli.

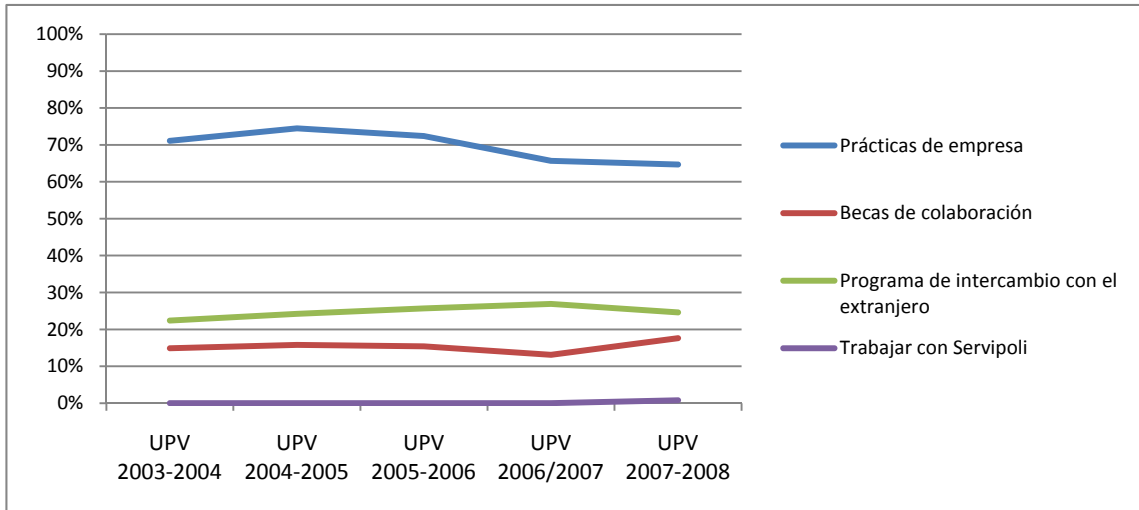

NOTA: Los resultados que se han obtenido en prácticas en empresa e intercambio académico con el extranjero corresponden al perfil de los titulados que contestaron a la encuesta y por tanto no tiene por qué coincidir exactamente con los datos oficiales de la UPV y que se pueden obtener de la base de datos MEDITERRANEA.

	Prácticas en empresas (1)	Becas de colaboración (2)	Intercambio en el extranjero (3)	Trabajo con Servipoli (4)
UPV 2007-2008	64.7%	17.6%	24.6%	0.8%
% incremento respecto al 2006-2007	-1%	4,5%	-2,3%	-

6.2 Búsqueda de empleo una vez finalizados los estudios.

6.2.1 Tiempo transcurrido hasta encontrar el primer empleo.

En este ítem se analiza el tiempo que tardó el titulado en encontrar su primer empleo una vez finalizados los estudios.

Uno de los resultados más importantes que se puede obtener del estudio es que el tiempo que tardan los titulados en obtener su primer empleo sigue una tendencia clara de aumento del número de titulados que encuentran su primer empleo antes de finalizar los estudios. El 54,6% de los titulados encuentran su primer empleo en menos de 3 meses. Tan sólo el 4,2% tardan más de 2 años en encontrar su primer empleo.

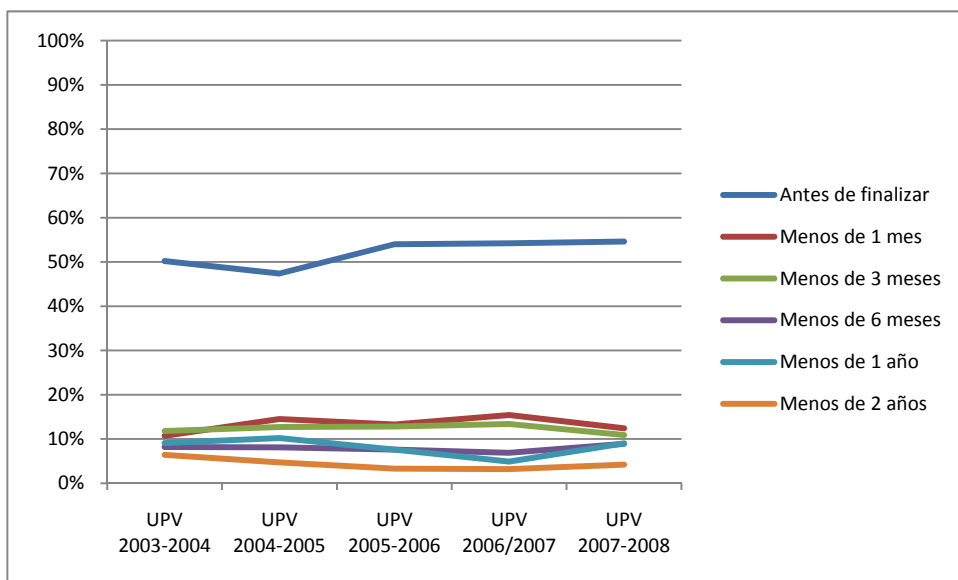

	Antes de finalizar (1)	Menos de 1 mes (2)	Menos de 3 meses (3)	Menos de 6 meses (4)	Menos de un año (5)	Más de 2 años (7)
UPV 2007-2008	54,6%	12,4%	10,9%	8,9%	9,0%	4,2%
% incremento respecto al 2006-2007	0.4%	-3%	-2.5%	2%	5.1%	2.2%

6.2.2 Aspectos formativos no recibidos en su titulación y han sido necesarios para su inserción laboral

En este ítem se analizan cuáles son los aspectos formativos que los titulados consideran que no han recibido en su titulación y han sido necesarios para su inserción laboral.

Los dos aspectos formativos que los titulados consideran que han recibido menos formación que la necesaria para la inserción laboral son, para el 60.2% la formación práctica, y para el 43.9% el conocimiento de la profesión y habilidades para el desempeño profesional.

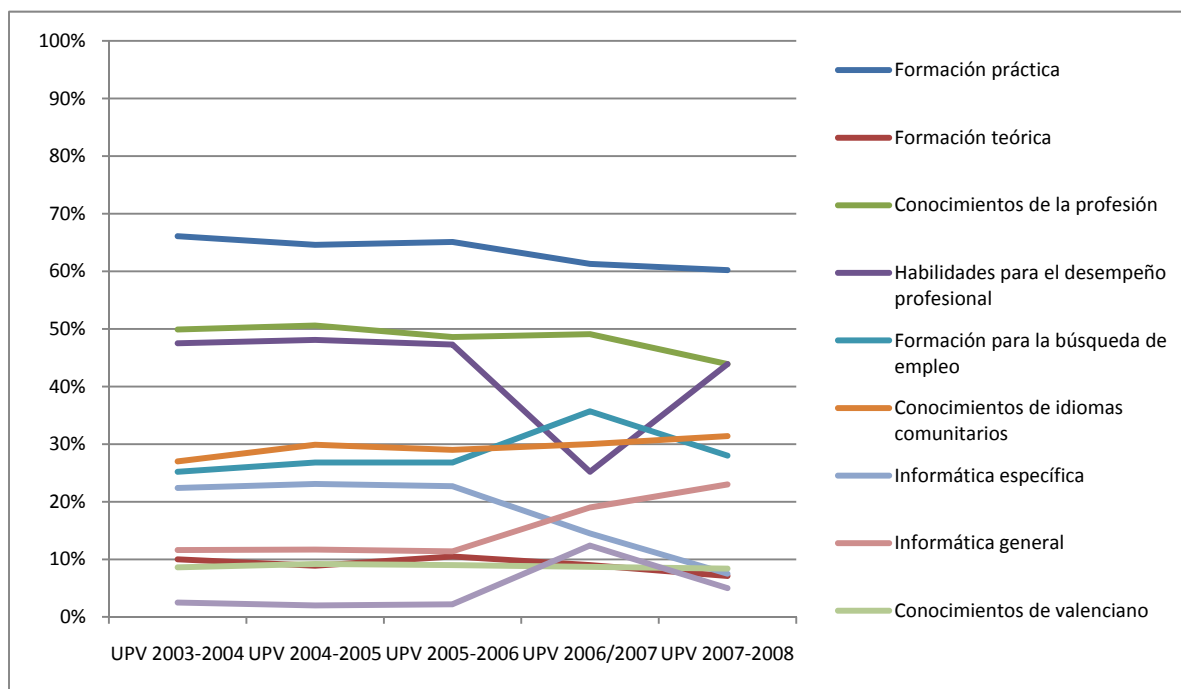

	Formación práctica (1)	Formación Teórica (2)	Conocimiento profesión (3)	Habilidades (4)	Form. Búsqueda de empleo (5)	Idiomas comunitarios (6)	Informática general (7)	Informática específica (8)	Valenciano (9)	Otros (10)
UPV 2007-2008	60.2%	7.1%	43.9%	43.9%	28.0%	31.4%	7.5%	23.0%	8.4%	5.0%
% incremento respecto al 2006-2007	-1.1%	-1.9%	-5.2%	18.7%	-7.7%	1.4%	-7%	4%	-0.3%	-7.4%

6.2.3. Medios de búsqueda de empleo.

En este ítem se analiza los diferentes medios que el titulado ha utilizado para buscar empleo. Resulta necesario comparar los resultados de este ítem con los obtenidos en la pregunta *¿cómo encontró su trabajo actual?* y *¿cómo encontró su primer trabajo?*.

El medio de búsqueda de trabajo más utilizado es el envío de currículum y la presentación personal, con un 48,7% y las relaciones personales con un 44,4%. Sin embargo podemos ver que el envío de currículum no es el principal medio mediante el cual se encuentra trabajo, ni actual ni primer empleo, sino que son las relaciones personales y las prácticas en empresas las que producen mejores resultados en la búsqueda de empleo, y las relaciones personales y el envío de currículum en el trabajo actual.

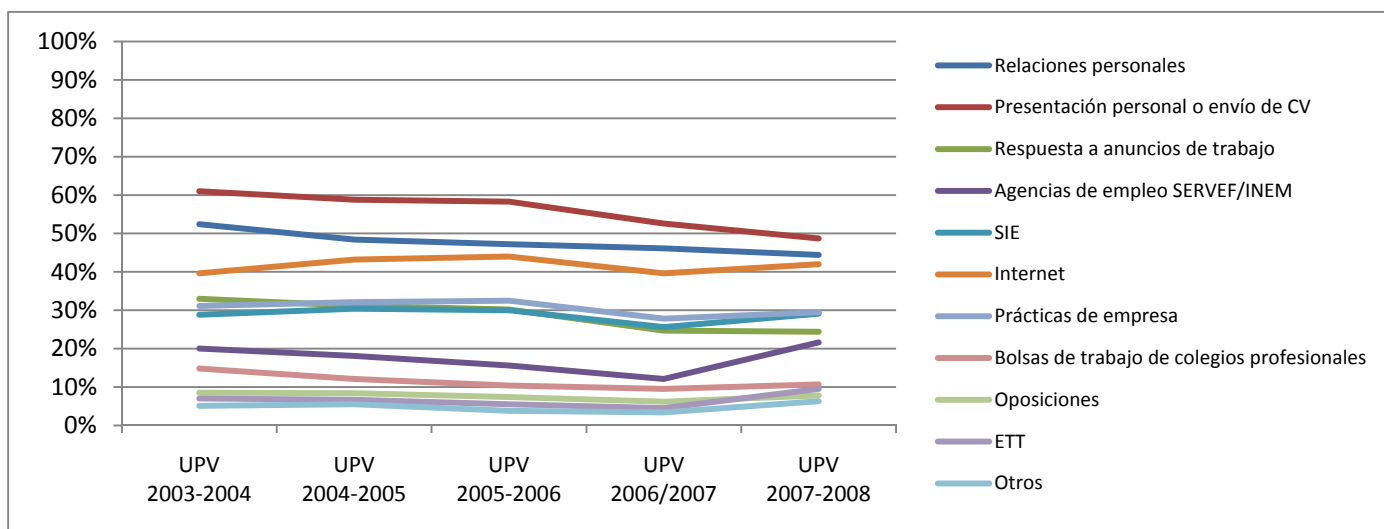

Los medios menos utilizados son las bolsas de trabajo de colegios profesionales (10.7%), la preparación de oposiciones (7,8%) y las ETT (9,5%)

	Relaciones personales (1)	Envío de Currículo o presentación personal (2)	Anuncio trabajo (3)	Agencias de empleo (SERVEF, INEM) (4)	SIE (5)	Internet (6)	Prácticas empresa (7)	Bolsa de trabajo de colegios profesionales(8)	Oposiciones (9)	ETT (10)	Otros (11)
UPV 2007-2008 Medios de búsqueda	44.4%	48.7%	24.4%	21.6%	29.1%	42.0%	29.5%	10.7%	7.8%	9.5%	6.3%
% incremento respecto al 2006-2007	1.7%	-3.9%	-0.3%	9.5%	3.5%	2.4%	1.7%	1.2%	1.6%	5%	2.9%
Cómo encontró su trabajo actual	37,3%	19,5%	3,5%	1,8%	5,4%	9,7%	12,7%	1,2%	4,4%	,6%	4,0%
Cómo encontró su primer trabajo	32,6%	16,4%	6,0%	3,1%	6,8%	7,1%	19,0%	2,2%	0,9%	1,4%	4,5%

6.2.4 ¿ A qué problemas se enfrentó para encontrar empleo?

El siguiente ítem nos muestra los diferentes problemas a los que se enfrentaron los titulados de la UPV para encontrar empleo una vez finalizados sus estudios.

El problema más habitual es la falta de experiencia con un 55,2% , seguido de la saturación del mercado con un 39% . Los trabajos poco motivadores son con el 13,8% el tercer problema más común entre los titulados.

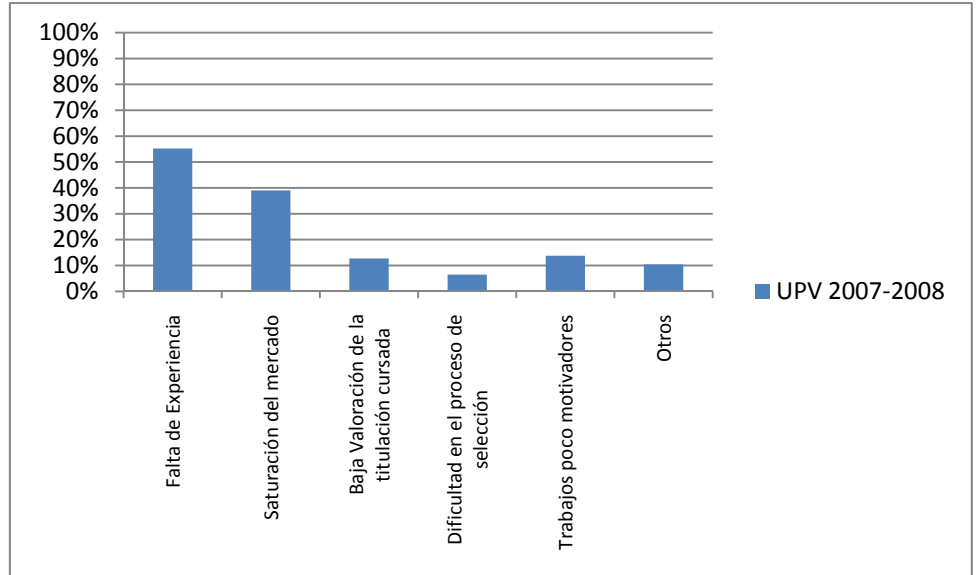

	Falta de Experiencia	Saturación del mercado	Baja Valoración de la titulación cursada	Dificultad en el proceso de selección	Trabajos poco motivadores	Otros
UPV 2007-2008	55,2%	39%	12,7%	6,5%	13,8%	10,4%
UPV 2007-2008	417	295	96	49	104	79

6.2.5 Número de empleos.

En este ítem se pretende medir la rotación del empleo en los primeros años desde el final de la carrera. La mayor o menos rotación se relaciona con la adecuación trabajo-estudios y estabilidad de la relación laboral.

El 80.3% de titulados han tenido 1 ó 2 empleos desde que finalizaron sus estudios hasta aproximadamente 2 años después.

Por otra parte, el 19.7% han tenido 3 o más empleos.

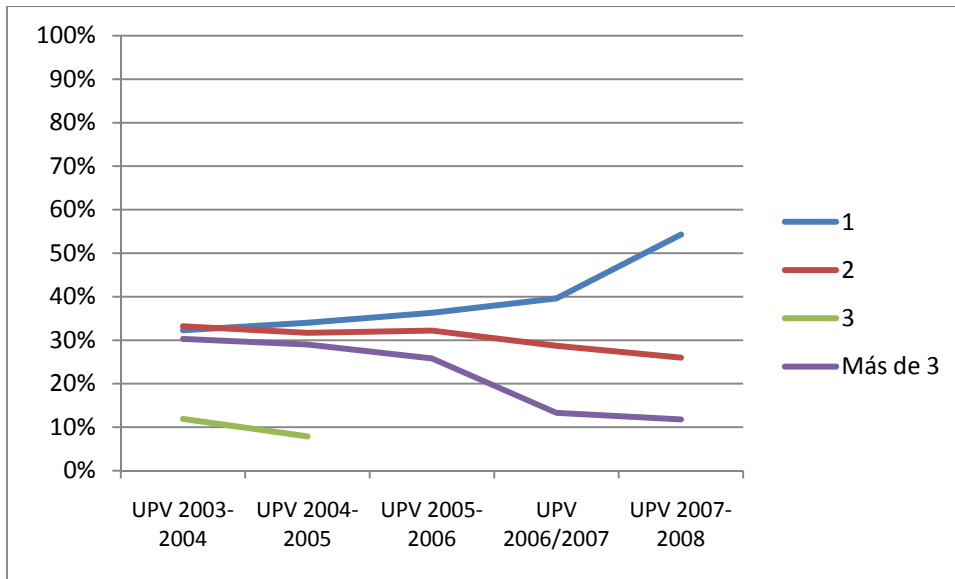

	Uno	Dos	Tres	Más de tres
UPV 2007-2008	54,3%	26,0%	7,9%	11,8%
% incremento respecto al 2006-2007	14.7%	-2.7%	-2%	-1.5%

6.2.6 ¿Cuál ha sido su situación laboral más habitual?

Este ítem muestra cuál ha sido la situación laboral más habitual de los titulados de la UPV una vez finalizado sus estudios.

El 39,3% de los titulados dice que su situación más habitual ha sido tener un contrato temporal, el 21,6% ha tenido como situación más habitual un contrato indefinido, y el 20,7% ha estado becado. El 11,1% ha estado sin contrato.

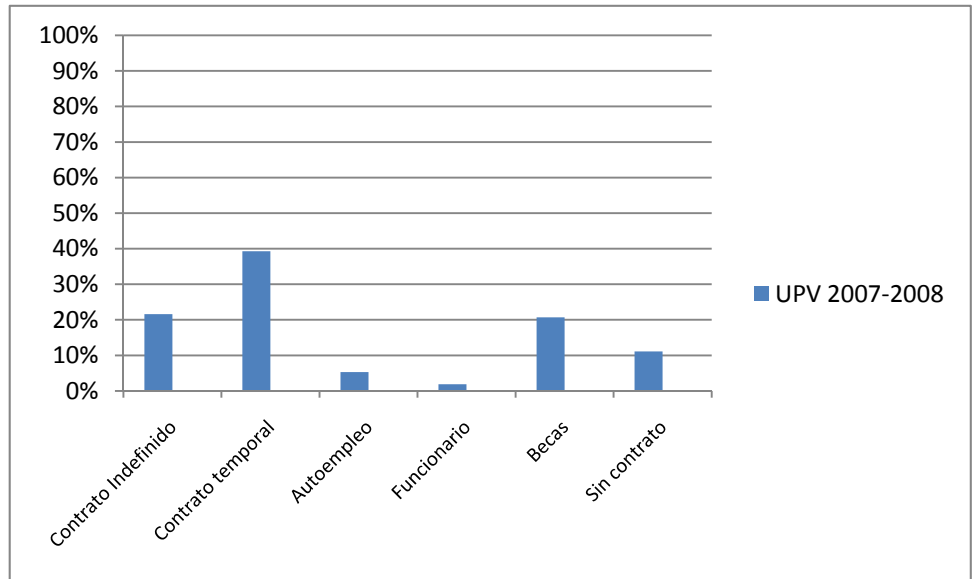

	Contrato Indefinido	Contrato temporal	Autoempleo	Funcionario	Becas	Sin contrato
UPV 2007-2008	21,6%	39,3%	5,3%	1,9%	20,7%	11,1%

6.3 Primer empleo después de finalizar los estudios.

6.3.1. Valoración de la satisfacción del primer empleo.

En este ítem se mide la satisfacción del titulado con su primer trabajo que desempeñó. Este ítem se ha comparado con la valoración de la satisfacción del titulado con su trabajo actual.

La nota media de satisfacción del titulado con su primer empleo es de 6.82, con un 48.7% de bastante o muy satisfechos y un 20.3% de nada o poco satisfechos.

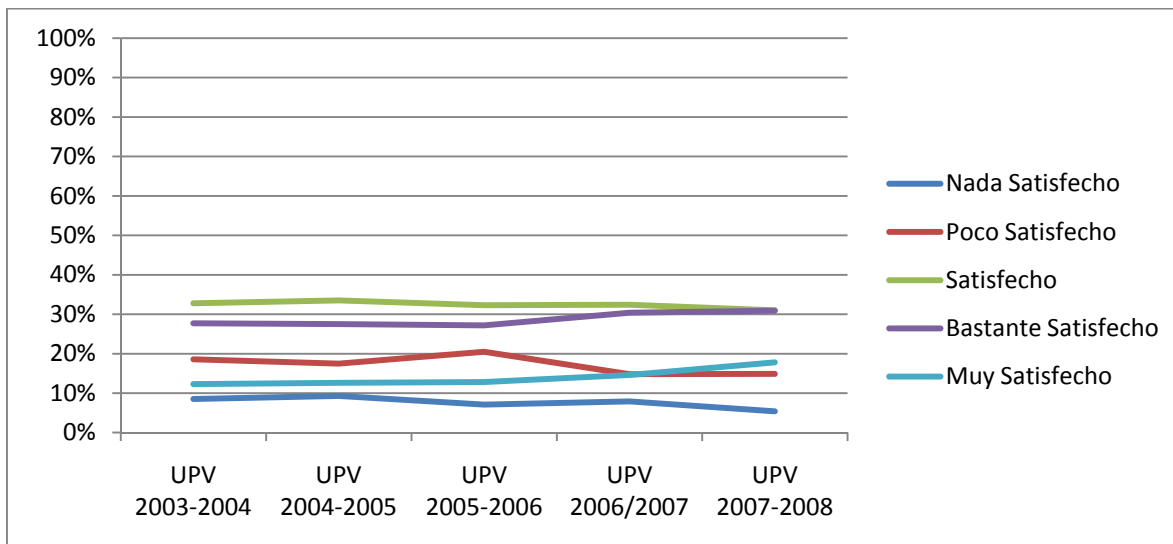

Estos datos son sensiblemente inferiores a la valoración de los titulados con el trabajo que desempeñan 2 años después.

	Nada satisfecho	Poco Satisfecho	Satisfecho	Bastante satisfecho	Muy satisfecho	Media
UPV 2007-2008	5,4%	14,9%	31,0%	30,9%	17,8%	6,82
Incremento en % respecto al año 2006-2007	-2,5%	0,1%	-1,4%	0,5%	3,2%	0,24
Valoración con el trabajo actual	3,9%	7,7%	25,2%	39,2%	24,1%	7,74

6.3.2 Función que desempeñaba en su primer empleo.

Este ítem estudia la función que se desempeñó en el primer puesto de trabajo, resulta interesante comparar este dato con el de la función desempeñada en el trabajo actual.

La mayoría de los titulados desempeñaron en su primer trabajo un puesto de técnico 58.5% El 9.8% desempeñó funciones de mando intermedio, y un 10.1% de operarios. Este último dato resulta significativo ya que a los dos años disminuye hasta un 4.8% Tan sólo un 1.8% realiza funciones de Director/Gerente.

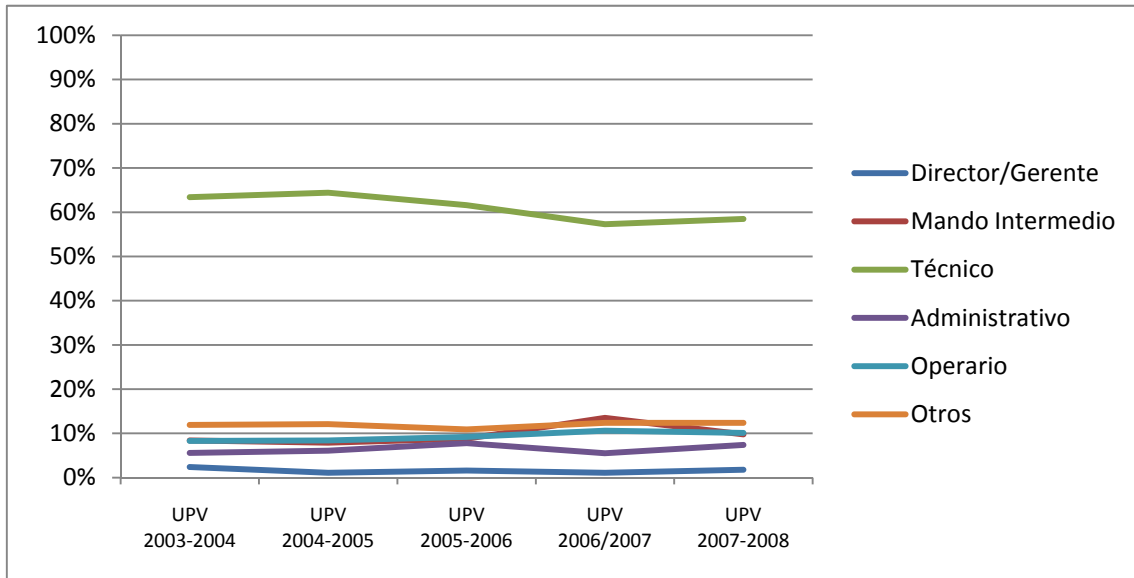

	Director Gerente (1)	Mando Intermedio (2)	Técnico (3)	Administrativo (4)	Operario (5)	Otros (6)
UPV 2007-2008	1,8%	9,8%	58,5%	7,4%	10,1%	12,4%
Incremento en % respecto al año 2006-2007	0.7%	-3.7%	1.2%	1.9%	-0,5%	-
Empleo actual	3,4%	13,9%	60,8%	5,2%	4,8%	12,0%

6.3.3 Tipo de relación laboral en su primer empleo.

En este ítem se mide el tipo de relación laboral que tuvieron los titulados en su primer empleo. Es importante comparar estos resultados con los obtenidos en el apartado "relación laboral en el trabajo actual".

La situación laboral más común es el contrato temporal 51.6% seguido del contrato indefinido 19,6% y las becas 18,5%.

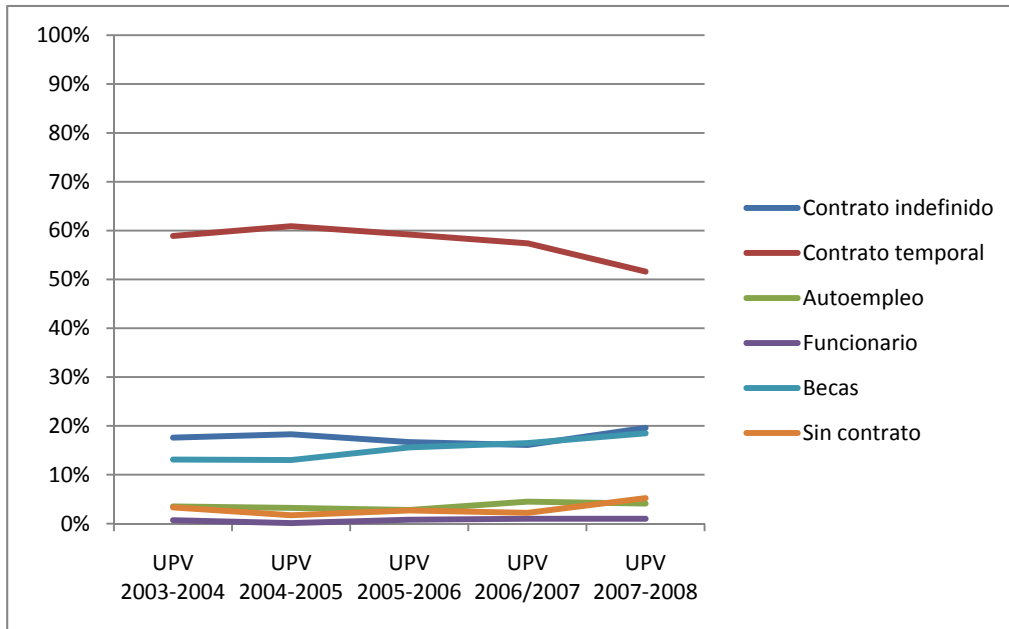

	Contrato indefinido (1)	Contrato temporal (2)	Autoempleo, autónomo (3)	Funcionario, i (4)	Becas (5)	Sin contrato (6)
UPV 2007-2008	19,6%	51,6%	4,1%	1,0%	18,5%	5,2%
Incremento en % respecto al año 2006-2007	3,5%	-5,8%	-0,4%	-	2%	3%
Trabajo actual	31,4%	41,6%	8,9%	4,5%	10,5%	3,1%

6.3.4 ¿ Continúa con este primer empleo?

Este ítem muestra el porcentaje de titulados que cuando contestaron la encuesta seguían en su primer empleo una vez terminada su titulación

El 44,6% de los encuestados No siguen en el primer empleo que tuvieron. El 32,1% continúan en éste primer empleo y no quieren cambiarlo y el 23,3% están buscando un nuevo empleo pero no encuentran nada mejor.

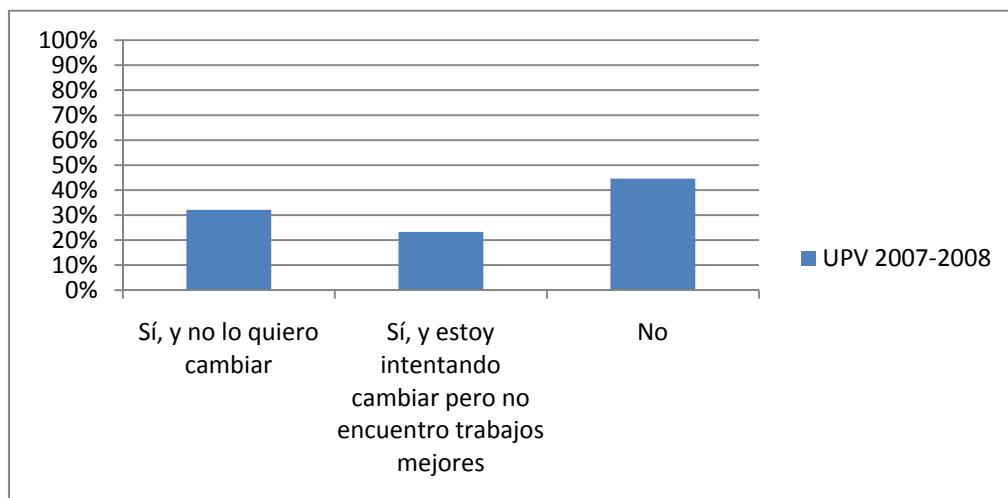

	Sí, y no lo quiero cambiar	Sí, y estoy intentando cambiar pero no encuentro trabajos mejores	No
UPV 2007-2008	32,1%	23,3%	44,6%

6.3.4.1 ¿ Por qué cambió de empleo ?

Este ítem está destinado a sólo aquellos que contestaron en la pregunta 6.4.4 que no siguen en su primer empleo.

El 66,4% cambió de empleo por decisión propia mientras que el 33,6% lo hizo por una decisión ajena

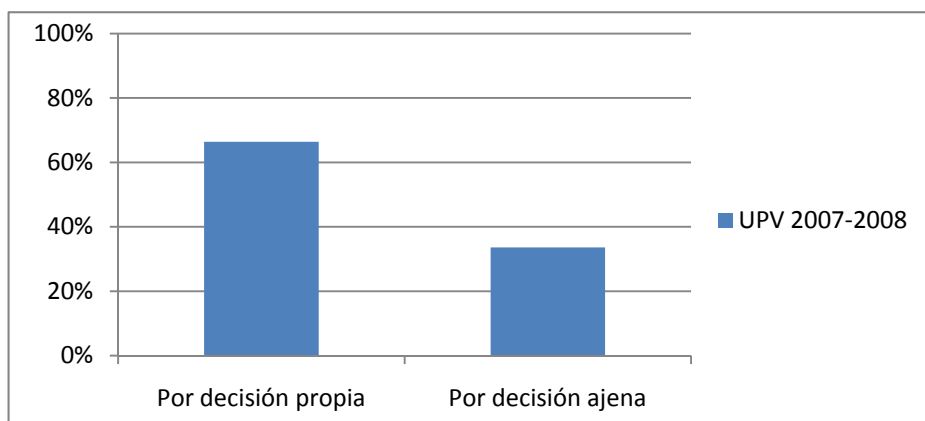

	Por decisión propia	Por decisión ajena
UPV 2007-2008	66,4%	33,6%

6.3.5 Modo en que encontró el primer empleo.

Este ítem analiza el modo en que se encontró el primer empleo. Resulta interesante comparar estos datos con los obtenidos en el apartado “modo en que encontró su trabajo actual”.

El medio que mejor resultados ha obtenido en la búsqueda de empleo son las relaciones personales 32,6% (33,9%) , seguido de las prácticas en empresa con un 19% (17,4%). Estos valores difieren de los obtenidos en la búsqueda del empleo actual.

El 6,8% (10,7%) encontró empleo a través del SIE.

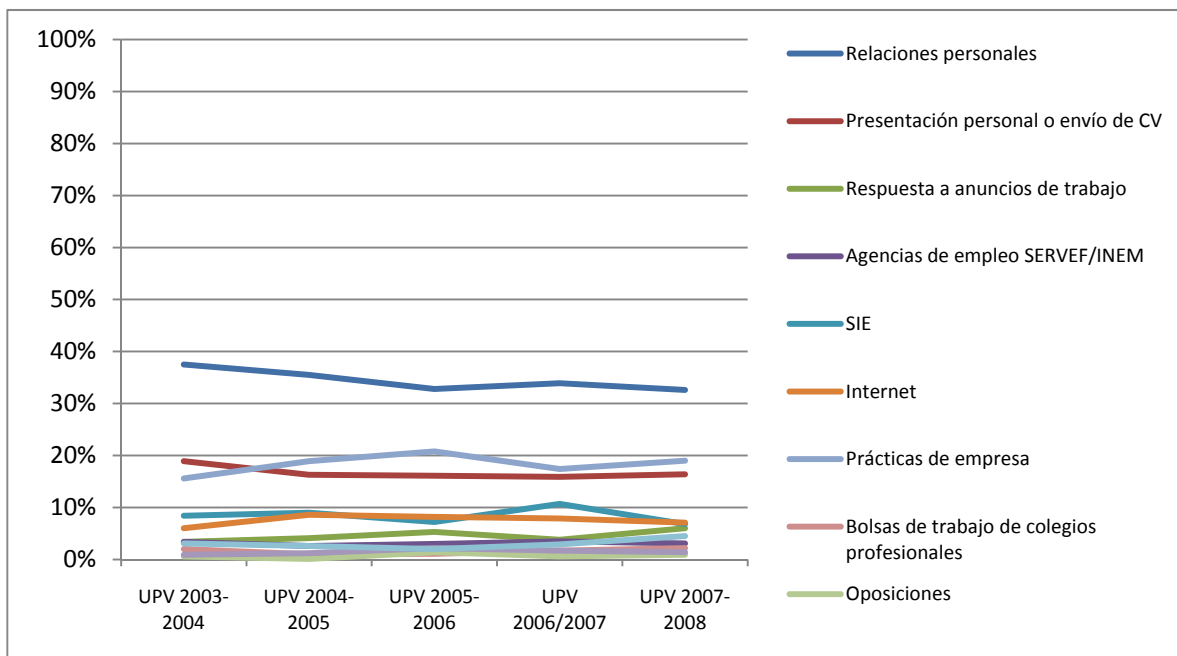

	Relaciones personales (1)	Envío de Currículo (2)	Anuncio trabajo (3)	Agencia pública de empleo SERVEF, INEM (8)	SIE (5)	Internet (6)	Prácticas empresa (4)	Bolsa de trabajo de los colegios profesionales (7)	Oposiciones (9)	ETT (10)	Otros (11)
UPV 2007-2008	32,6%	16,4%	6,0%	3,1%	6,8%	7,1%	19,0%	2,2%	0,9%	1,4%	4,5%
Incremento en % respecto al año 2006-2007	-1,3%	0,5%	2,2%	-0,4%	-3,9%	0,8%	1,6%	0,5%	0,3%	-0,4%	1,6%
Empleo actual	37,3%	19,5%	3,5%	1,8%	5,4%	9,7%	12,7%	1,2%	4,4%	0,6%	4,0%

6.3.6 Nivel de estudios que requirió su primer empleo.

En este ítem se mide el nivel de estudios que el titulado requirió en su primer trabajo (estima la adecuación del trabajo a la titulación). Este ítem se ha comparado con el nivel requerido por los titulados en su trabajo actual.

El 69.1% de los titulados requirieron en su primer empleo el mismo nivel de estudios que obtuvieron en sus estudios. Sin embargo el 27.8% en su primer empleo o no necesitaron tener estudios universitario o el nivel que se le requería era inferior a su nivel académico.

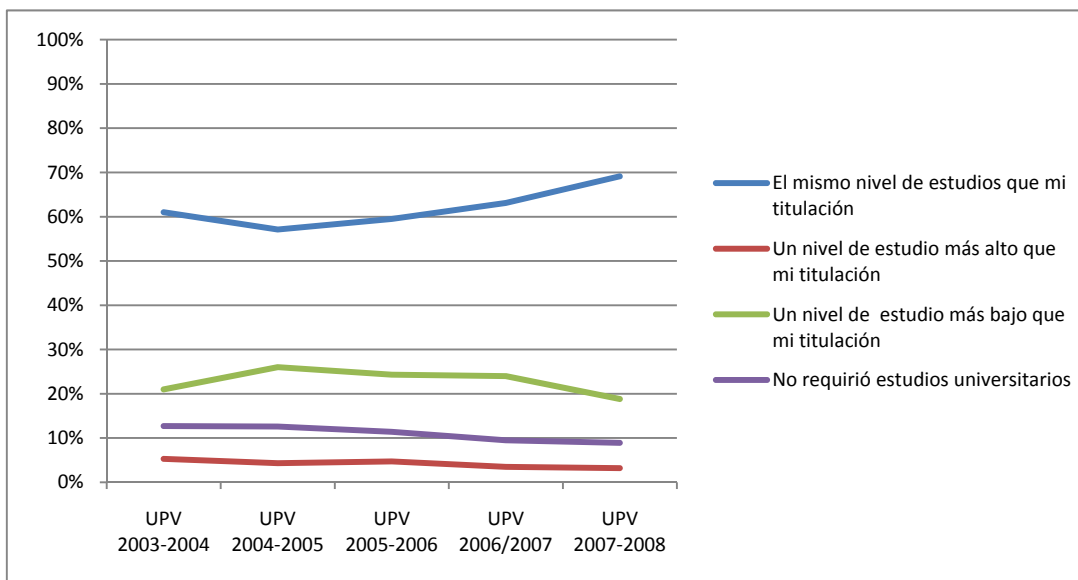

Tan sólo un 3.2% de los titulados estaban desempeñando un trabajo que requería un nivel superior al adquirido con sus estudios

	El mismo nivel	Un nivel más alto	Un nivel más bajo	No requiere estudios univ.
UPV 2007-2008	69,1%	3,2%	18,8%	8,9%
Incremento en % respecto al año 2006-2007	6%	-0,3%	-5,2%	-0,6%
Trabajo actual	73,9%	4,5%	15,4%	6,2%

6.3.7. Valore el nivel de relación con su titulación

En este ítem el titulado valora el nivel de relación que tiene su primer empleo con su titulación.

El 51% contesta que su empleo está bastante o muy relacionado con su titulación, mientras que el 20,7% dice que su empleo está poco o nada relacionado con tu titulación

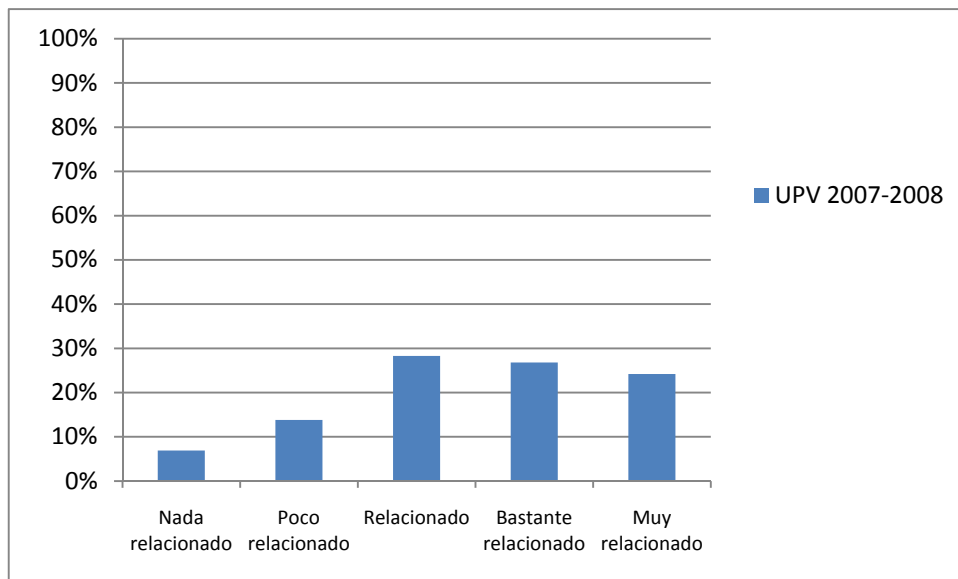

	Nada relacionado	Poco relacionado	Relacionado	Bastante relacionado	Muy relacionado
UPV 2007-2008	6,9%	13,8%	28,3%	26,8%	24,2%

6.4 Situación laboral actual.

6.4.1 Modo en que encontró su empleo actual.

Este ítem analiza el modo en que se ha encontrado el empleo actual. Resulta interesante comparar estos datos con la relación laboral en el primer empleo y la evolución que han tenido actual.

El medio que mejores resultados ha obtenido en la búsqueda del empleo actual son las relaciones personales con un 37.3% de titulados que han encontrado su trabajo actual utilizando este medio. Hay que destacar que este medio también es el que mejores resultados ha dado en la búsqueda del primer empleo (34.6%)

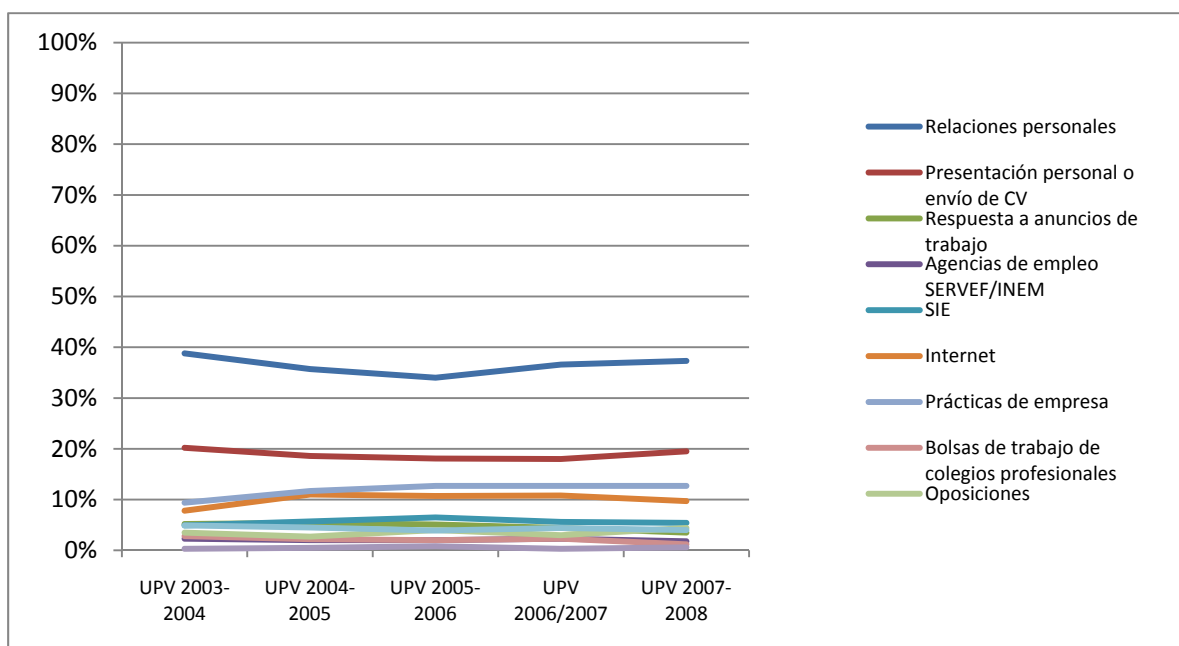

Los siguientes medios para encontrar empleo han sido el envío de currículum (19.5%) y las realizaciones de prácticas en empresa (12.7%). Este último medio tiene mejores resultados en la búsqueda del primer empleo

	Relaciones personales (1)	Envío de Currículum(2)	Anuncio trabajo (3)	Agencia pública de empleo de empleo SERVEF, INEM (4)	SIE (5)	Internet (6)	Prácticas empresa (7)	Bolsa de trabajo de colegios de profesionales(8)	Oposiciones (9)	ETT (10)	Otros (11)
UPV 2007-2008	37,3%	19,5%	3,5%	1,8%	5,4%	9,7%	12,7%	1,2%	4,4%	0,6%	4,0%
Incremento en % respecto al año 2006-2007	0,7%	1,5%	-0,9%	-0,5%	-0,2%	-1,1%	-	-1,1	1,4%	0,3%	-0,4%
Primer empleo	34,6%	15,9%	4,0%	9,3%	8,4%	19,9%	1,2%	1,8%	2,0%	2,0%	0,9%

6.4.2 Nivel de estudios que requiere su puesto de trabajo actual.

Este ítem pretende ser un indicador de la idoneidad de los estudios realizados con el trabajo desempeñado midiendo la adecuación del nivel de estudios a los requerimiento del trabajo. Resulta interesante comparar estos datos con el nivel requerido en el primer empleo.

Claramente, la mayoría de los titulados un 73.9% está desarrollando tareas que requieren un nivel de capacitación similar al que sus estudios le han conferido. Este valor es muy superior al obtenido en el primer trabajo desempeñado que tan sólo alcanza un valor del 69.1%

El 15.4% se encuentra desempeñando un trabajo en la actualidad que requiere un nivel inferior al que posee frente al 18.4% que se da en el primer empleo.

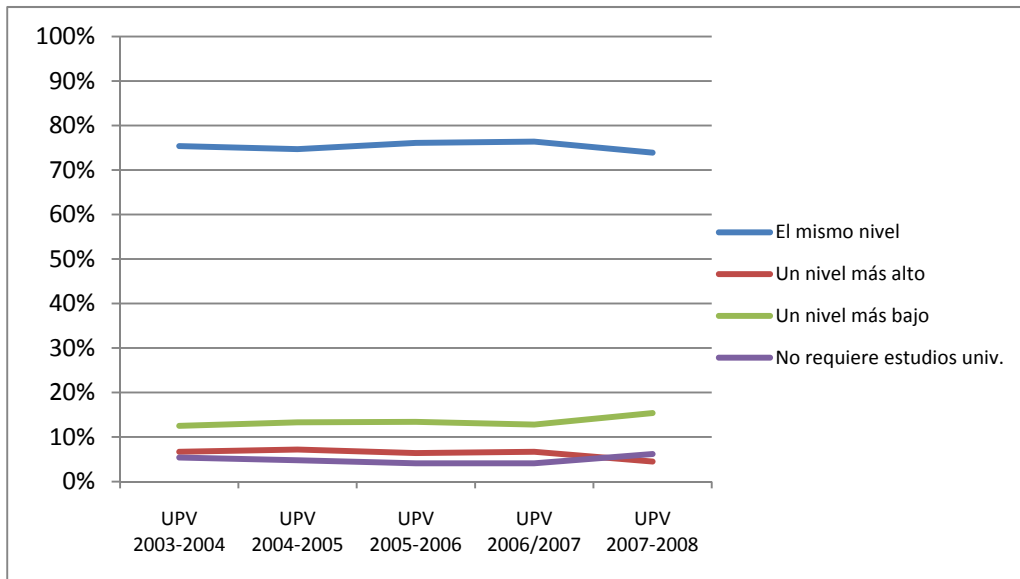

	El mismo nivel	Un nivel más alto	Un nivel más bajo	No requiere estudios univ.
UPV 2007-2008	73,9%	4,5%	15,4%	6,2%
% incremento respecto al 2006-2007	-2,5%	-2,7%	3,6%	2,1%
Primer trabajo	69,1%	3,2%	18,8%	8,9%

6.4.3 Tipo de relación laboral en su empleo actual.

Este ítem analiza la estabilidad de la relación laboral que tienen los titulados en su empleo actual. Resulta interesante comparar estos datos con la relación laboral en el primer empleo y la evolución que han tenido

Las 2 situaciones laborales más comunes son el contrato indefinido 31.4% y el contrato temporal 41.6% En cambio en el primer empleo, se observa como disminuyen el porcentaje de titulados que tiene contrato indefinido 16.9% y aumentan los contratos temporales 51.6% y las becas 18.5%.

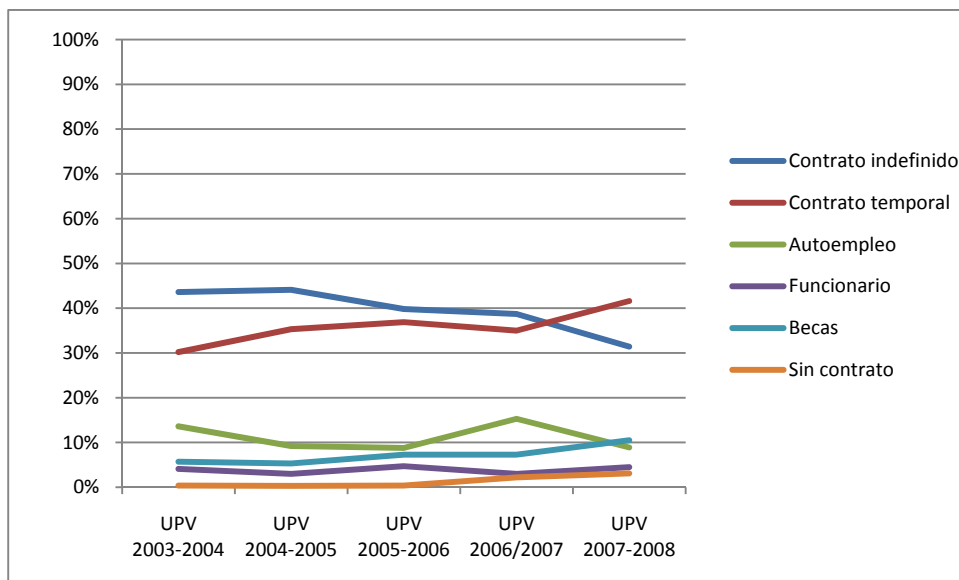

	Contrato indefinido (1)	Contrato temporal (2)	Autónomo (3)	Funcionario, (5)	Becas (6)	Sin contrato (7)
UPV 2007-2008	31,4%	41,6%	8,9%	4,5%	10,5%	3,1%
% incremento respecto al 2006-2007	-7,3%	6,6%	-6,4%	1,5%	3,2%	0,9%
Primer empleo	19,6%	51,6%	4,1%	1,0%	18,5%	5,2%

6.4.4. Valoración con la satisfacción del empleo actual.

En este ítem se mide la satisfacción del titulado con el trabajo que desempeña en la actualidad (2 años de finalizar los estudios). Resulta interesante comparar estos resultados con la satisfacción de los propios titulados con su primer empleo.

La valoración media del empleo actual es de 7.44 habiendo un 63.3% de los titulados que se encuentran bastante o muy satisfechos con el trabajo actual. Podemos comprobar que estos valores son muy superiores a la valoración que se tiene del primer empleo (6.82 y 48,7%)

Tan sólo un 11.6% se encuentran poco o nada satisfecho con el trabajo actual frente al 20.3% que lo estaban con el primer empleo.

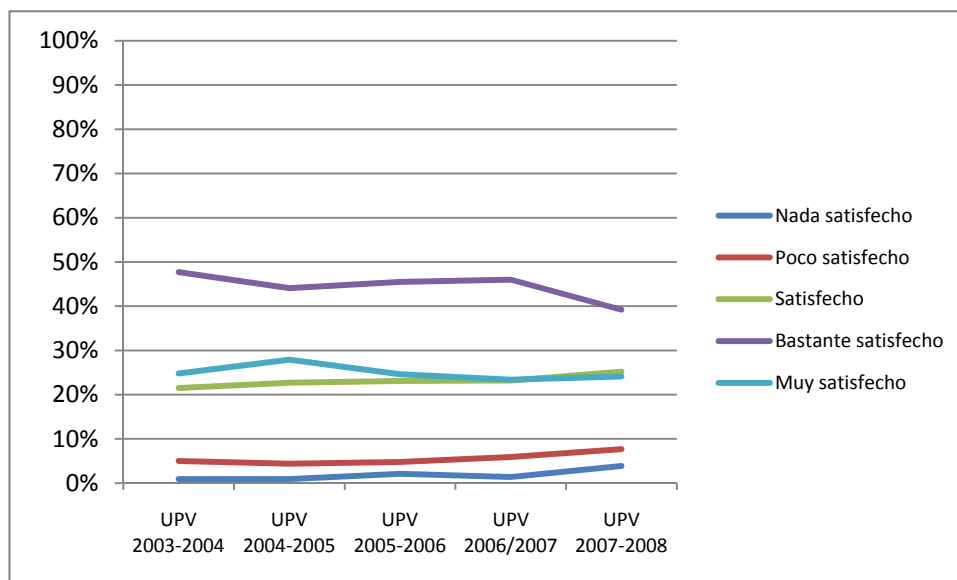

	Nada satisfecho	Poco Satisfecho	Satisfecho	Bastante satisfecho	Muy satisfecho	Media
UPV 2007-2008	3,9%	7,7%	25,2%	39,2%	24,1%	7.44
% incremento respecto al 2006-2007	2,5%	1,8%	2%	-6,8%	0,7%	-0.23
Valoración con el primer empleo	5,4%	14,9%	31,0%	30,9%	17,8%	6.82

6.4.5 Función que desempeña.

Este ítem estudia la función que se desempeña en la empresa. Es importante comparar este dato con el obtenido en el primer empleo y conocer la evolución de los puestos desempeñados con el tiempo.

La mayoría de los titulados desempeñan un puesto de técnico (60.8%)

Seguidamente, se encuentran los titulados que desempeñan un puesto de mando intermedio (13.9%).

Comparando los datos con los obtenidos en el primer empleo, las diferencias más relevante se encuentran en la disminución de los titulados que desempeñan el puesto de operario (de un 10.1% en el primer empleo al 4.8% en el empleo actual) o el incremento en el porcentaje de técnico (de un 58.5% al 60.8%)

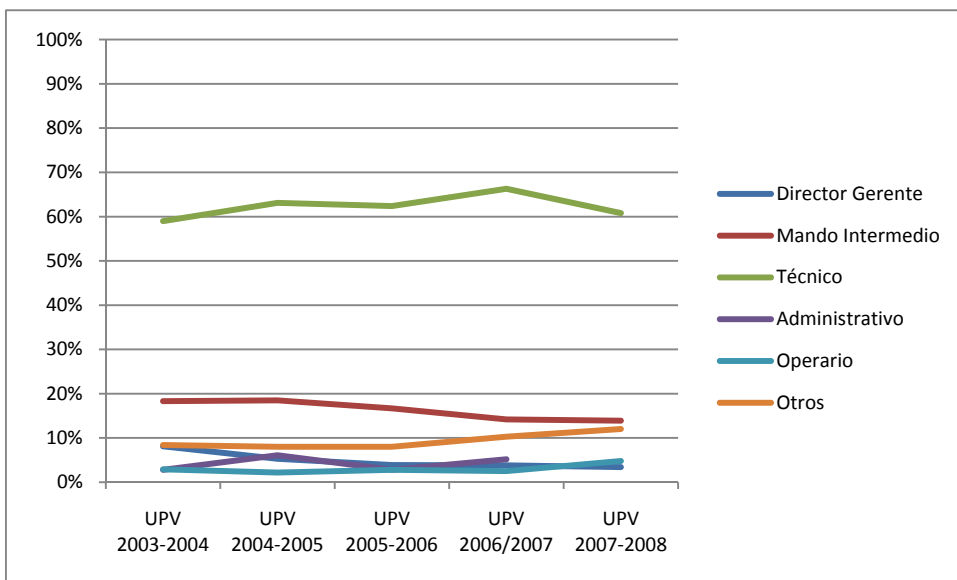

El porcentaje de titulados que a los dos años de finalizar los estudios desempeñan funciones de director gerente es muy bajo, situándose en un 3.4%.

	Director Gerente (1)	Mando Intermedio (2)	Técnico (3)	Administrativo (4)	Operario (5)	Otros (6)
UPV 2007-2008	3,4%	13,9%	60,8%	5,2%	4,8%	12,0%
Incremento en % respecto al año 2006-2007	-0,4%	-0,3%	-5,5%	3,4%	2,3%	1,7%
Primer empleo	1,8%	9,8%	58,5%	7,4%	10,1%	12,4%

6.4.6 Retribución salarial neta anual.

Este ítem analiza la retribución salarial neta de los titulados.

El intervalo de retribución salarial más comunes son desde 12000€ a 24000€ en el que se encuentran al 29.4% de los titulados.

El 6.3% de los titulados tiene una retribución neta superior a 30000€ y un 20.6 % tiene una retribución inferior a 12000€.

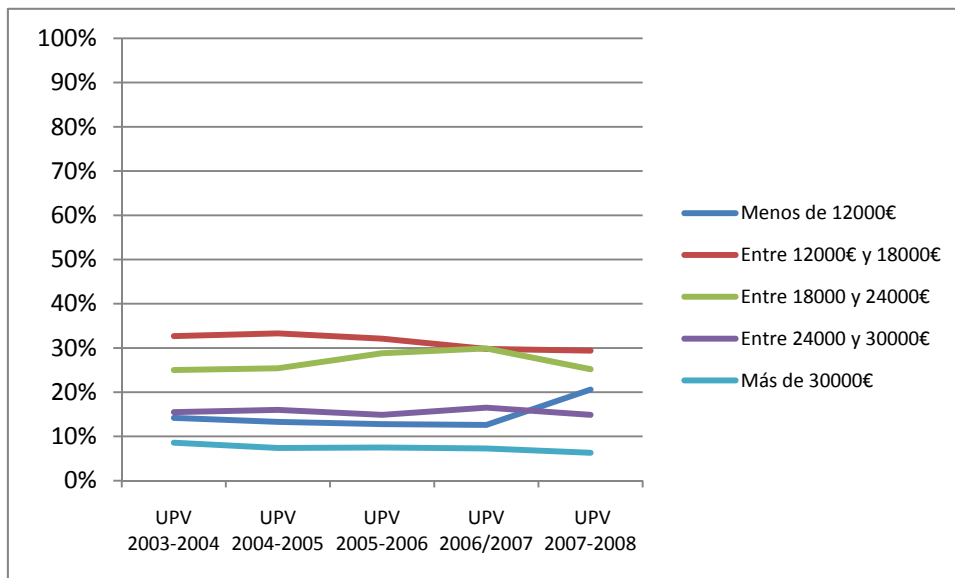

	Menos de 12000€ (1)	Entre 12000 y 18000 € (2)	Entre 18000 y 24000 € (3)	Entre 24000 y 30000 € (4)	Más de 30000 € (5)	No se sabe (6)
UPV 2007-2008	20,6%	29,4%	25,2%	14,9%	6,3%	3,6%
Incremento en % respecto al año 2006/2007	8%	0,4%	-4,7%	-1,6%	-1%	-0,2%

6.4.7 Mejoras entre el primer trabajo y el actual.

Este ítem pretende analizar las mejoras que han obtenido los titulados comparando su empleo actual con el primer empleo.

El 16,7% de los titulados han mejorado su contrato desde el primer empleo que tuvieron hasta el empleo actual y el 14,2% han mejorado su salario.

El 12,4% han mejorado su categoría profesional y el 8,1% están desempeñando un puesto de trabajo que se adecua más a su titulación y la formación recibida.

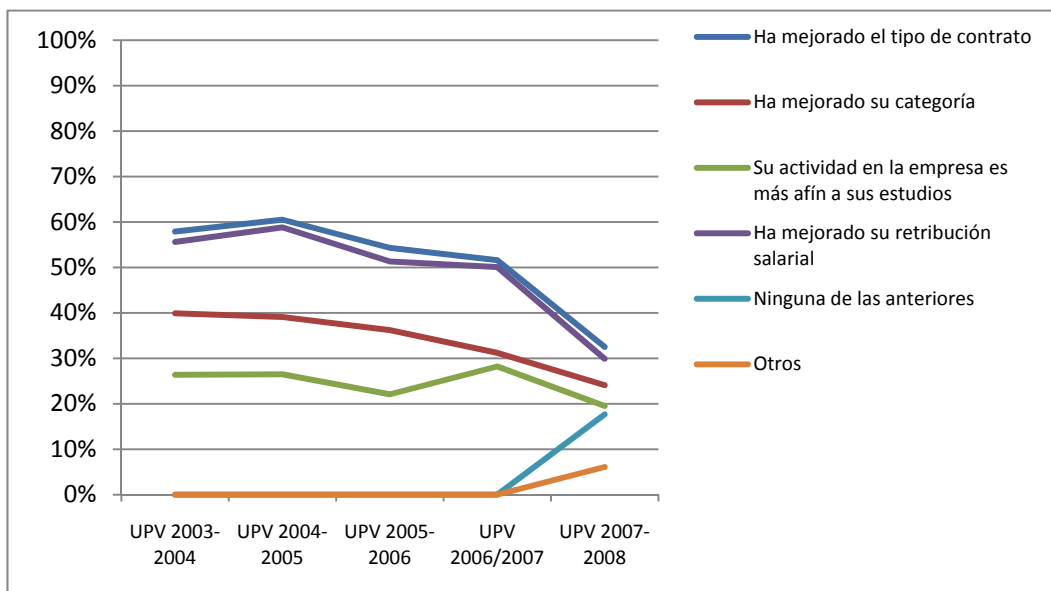

	He mejorado el contrato (1)	He mejorado la categoría profesional (2)	La actividad es más afín a la formación (4)	He mejorado el salario (5)	Ninguna de las anteriores(6)	Otros (6)
UPV 2007-2008	16,7%	12,4%	8,1%	14,2%	17,7%	6,1%

6.4.8 Ubicación del centro de trabajo.

Este ítem estudia la ubicación física de la empresa.

El 74.7% de los titulados desempeñan su trabajo en la provincia de Valencia, siendo un total del 84.2% los que trabajan en la Comunidad Valenciana, frente a un 12.9% que lo hacen en el resto de España y un 2.9% que lo hacen fuera de España .

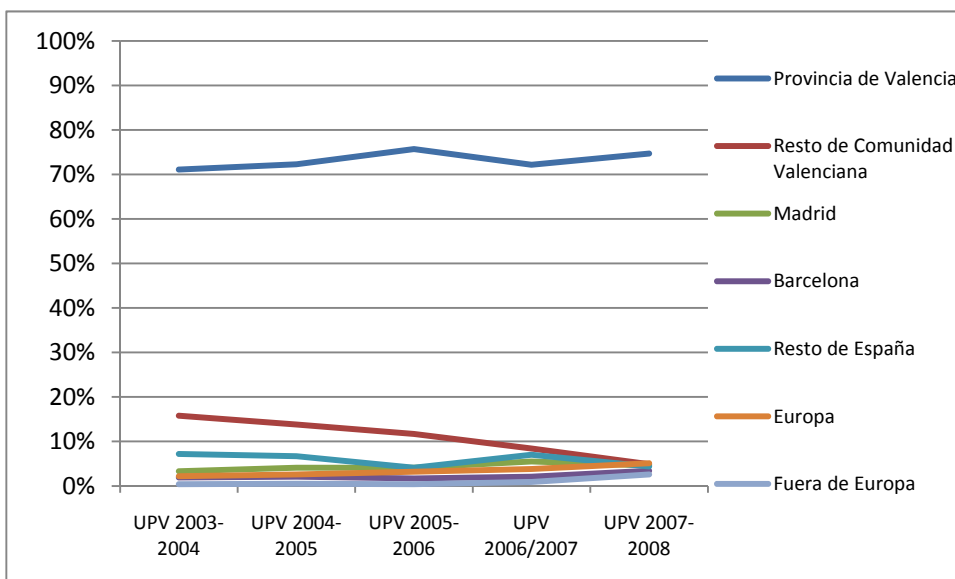

	Provincia Valencia (1)	Provincia Alicante (2)	Provincia Castellón (3)	Madrid (4)	Barcelona (5)	Resto España (6)	Europa (7)	Resto del mundo (8)
UPV 2007-2008	74,7%	4,9%	4,6%	3,4%	4,4%	5,1%	2,6%	0,3%
Incremento en % respecto al año 2006-2007	2,5%	-3,5%	-0,9	1,3%	-2,6%	1,3%	1,7%	2,5%

6.4.9 ¿Dirige usted personas en su trabajo?

Este ítem pretende analizar la responsabilidad en el puesto de trabajo de dirección de personas y la necesidad de disponer de la capacitación de liderazgo. Es importante comparar este dato con el obtenido en el primer empleo.

De los resultados obtenidos se concluye claramente como la mayoría de los titulados (68.4%) no dirigen un equipo de personas y además la tendencia de los últimos 4 años se mantiene en alza. Tan sólo un 7.3% dirige un grupo de más de 10 personas.

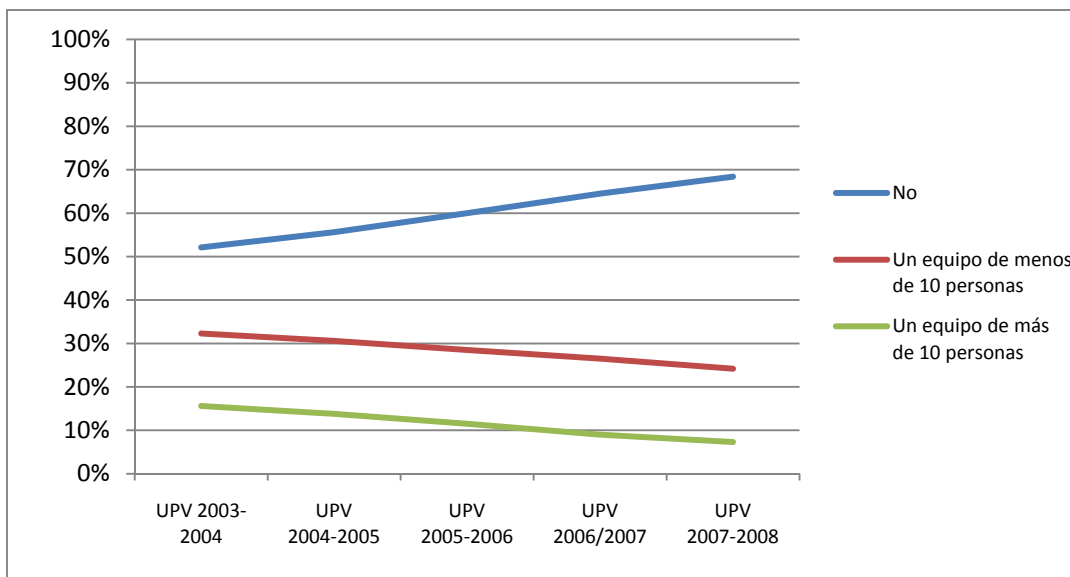

	NO	Un equipo de menos de 10 personas	Un equipo de más de 10 personas
UPV 2007-2008	68,4%	24,2%	7,3%
Incremento en % respecto al año 2006-2007	3,9%	-2,3%	-1,7%

6.4.10 Sector de actividad en que trabaja.

Todos los datos referidos al sector en el que trabajan los titulados de la UPV se pueden ver en la tabla XXXII de la página 118 .La desagregación en 10 sectores de actividad hacen que los datos que se han obtenido del estudio sean difíciles de analizar.

5,1%	Enseñanza/Formación
15,3%	Asesoría/Consultoría/Ingeniería
10,5%	Servicios
3,8%	Telecomunicaciones
9,1%	Informática
5,8%	Agroalimentario
17,6%	Industrial
3,4%	Arquitectura
23,4%	Construcción
5,9%	Otros

6.4.11 Valore el nivel de relación del trabajo actual con su titulación

	Nada relacionado	Poco relacionado	Relacionado	Bastante relacionado	Muy relacionado
UPV 2007-2008	9,0%	11,2%	21,7%	27,3%	30,9%

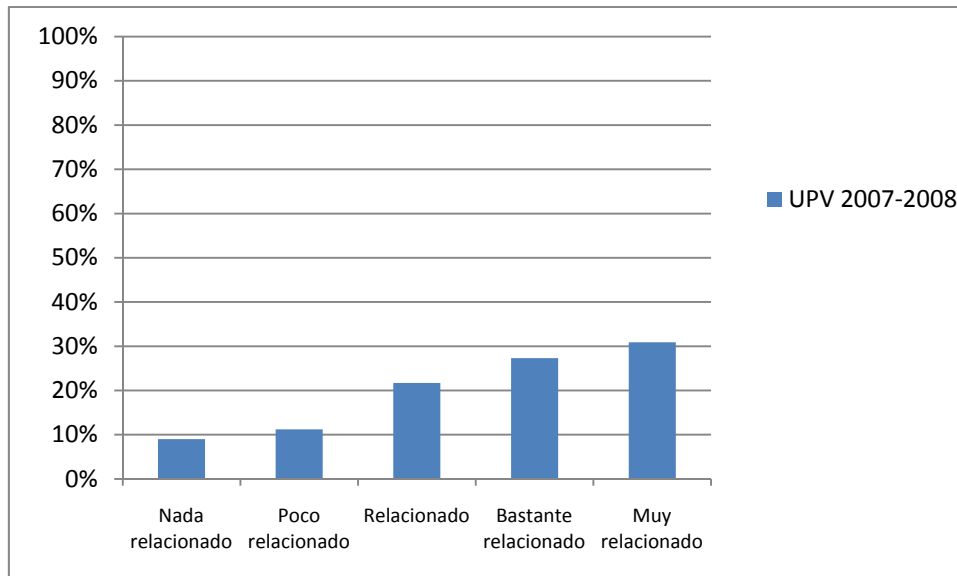

6.5 SI ACTUALMENTE ESTÁ DESEMPLEADO

A continuación se realiza un estudio de los titulados que se encuentran desempleados en el momento del pase de la encuesta. El 21,5% de los encuestados se encuentra desempleado. Los resultados se muestran sobre el porcentaje de desempleados.

6.5.1 Tiempo desempleado.

El 27.72% del porcentaje de desempleados llevan menos de 3 meses sin trabajo.

El 22.7% llevan más de un año parados y el 33.8% entre 6 meses y un año.

En la gráfica se muestran los datos correspondientes a los porcentajes sobre el total de titulados encuestados.

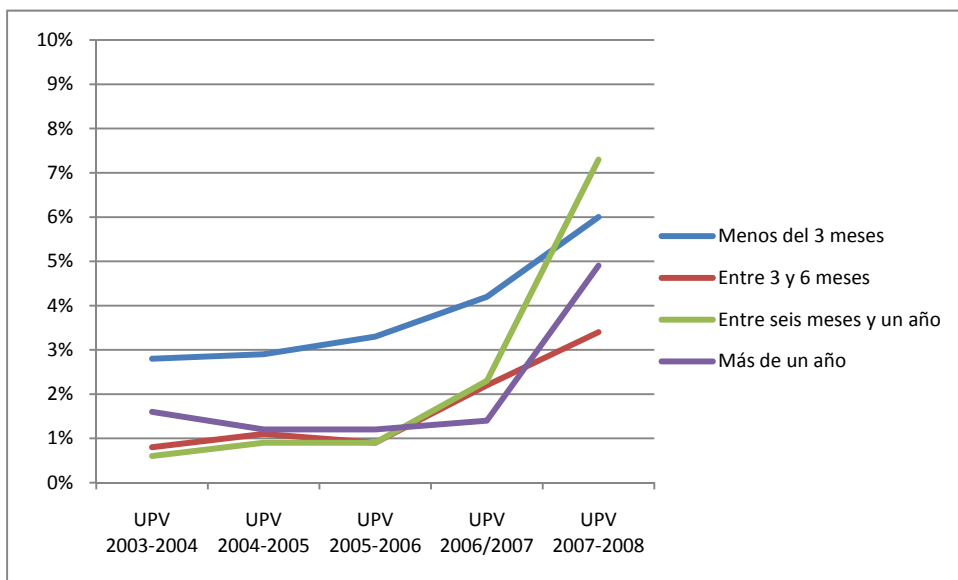

	Menos de 3 meses	Entre 3 y 6 meses	Entre 6 meses y 1 año	Más de 1 año
UPV 2007-2008 (sobre desempleados)	27,72%	15,72%	33,8%	22,7%
UPV 2007-2008 (sobre total de encuestas)	6,0%	3,4%	7,3%	4,9%
Incremento en % respecto al año 2006-2007	3,9%	-2,3%	-1,7%	3,9%

6.5.2. ¿ Cree que puede encontrar empleo ?

Este ítem recoge la opinión del titulado sobre su futura situación laboral, preguntando si cree que podrá encontrar empleo.

El 33,85% de los titulados piensan que encontrarán trabajo pero con un nivel de estudios inferior al suyo, el 27,7% cree que sí que encontrará un empleo relacionado con sus estudios, el 15,72% piensa que lo encontrará con un nivel de estudios igual al suyo y el 22,7% cree que no encontrará empleo.

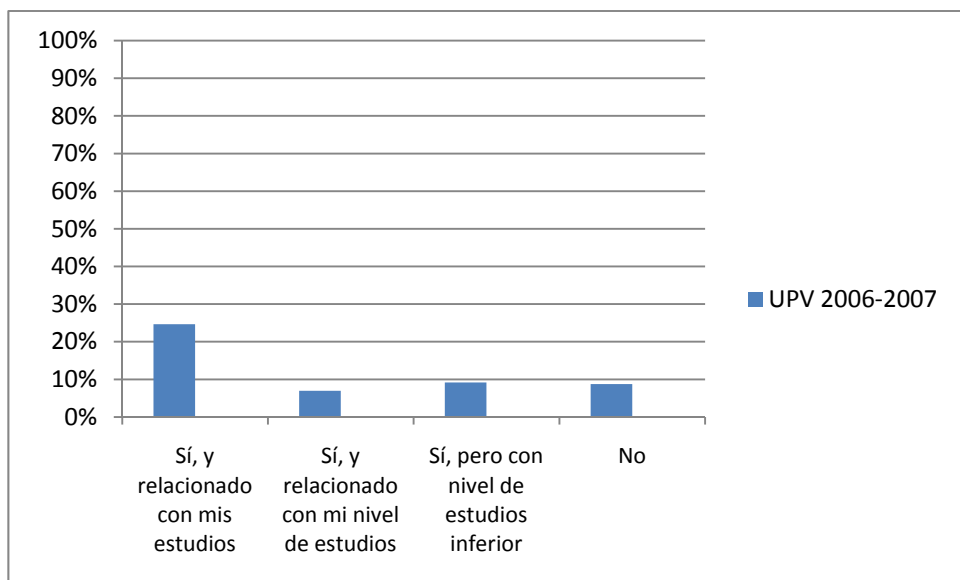

	Sí, y relacionado con mis estudios	Sí, y relacionado con mi nivel de estudios	Sí, pero con nivel de estudios inferior	No
UPV 2007-2008 (sobre desempleados)	49,8%	14,1%	18,5%	17,6%

6.5.3 Problemas para encontrar empleo.

Estos 8 ítems representan la opinión de los titulados sobre la problemática a la que se enfrentan a la hora de encontrar empleo

El problema más destacado por los desempleados como inconveniente para encontrar empleo es la saturación del mercado con un 34.27% , seguida de la falta de experiencia con un 32.75% Es importante destacar que el 10.91 creen que el problema más importante es el desconocimiento de idiomas.

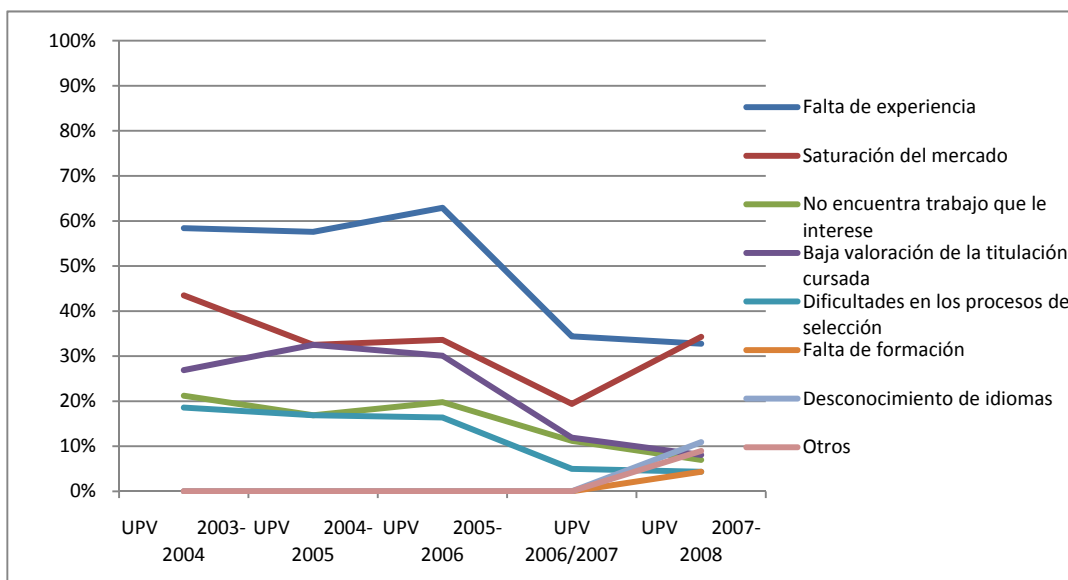

	Falta de experiencia	Saturación del mercado	No encuentra un trabajo que le interese	Baja valoración de la titulación cursada	Dificultades en los procesos de selección	Falta de formación	Desconocimiento de idiomas	Otros
UPV 2007-2008	32,75%	34,27%	6,98%	8,07%	4,36%	4,36%	10,91%	8,95%
Incremento en % respecto al año 2006-2007	-1.65%	14.87%	-4.22%	-3.83%	-0.64%	-	-	-

6.6 ¿ CÓMO VALORA USTED LA ADQUISICIÓN DE LOS CONOCIMIENTOS Y COMPETENCIAS ENUMERADOS A CONTINUACIÓN?

Conocimientos

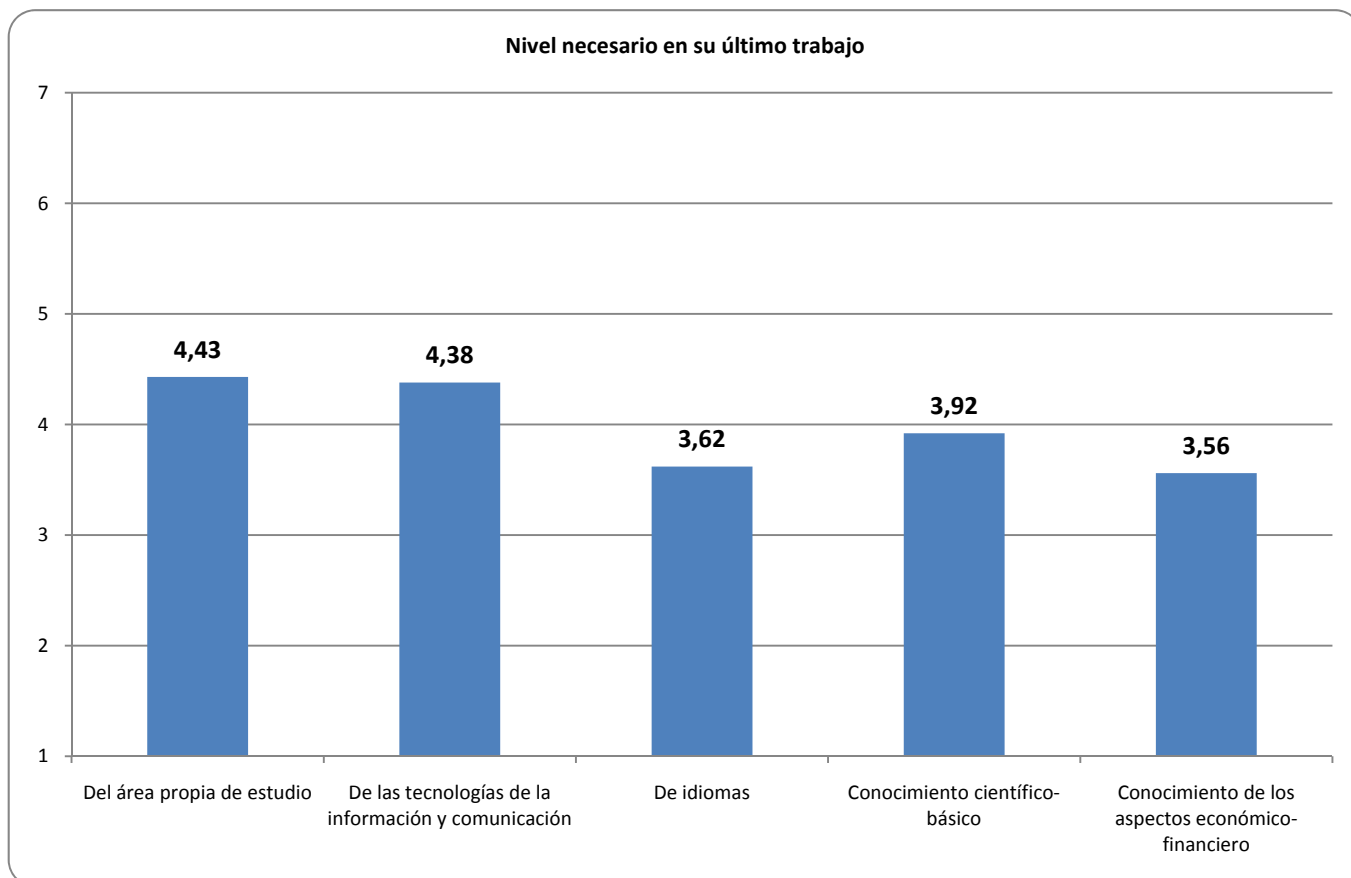
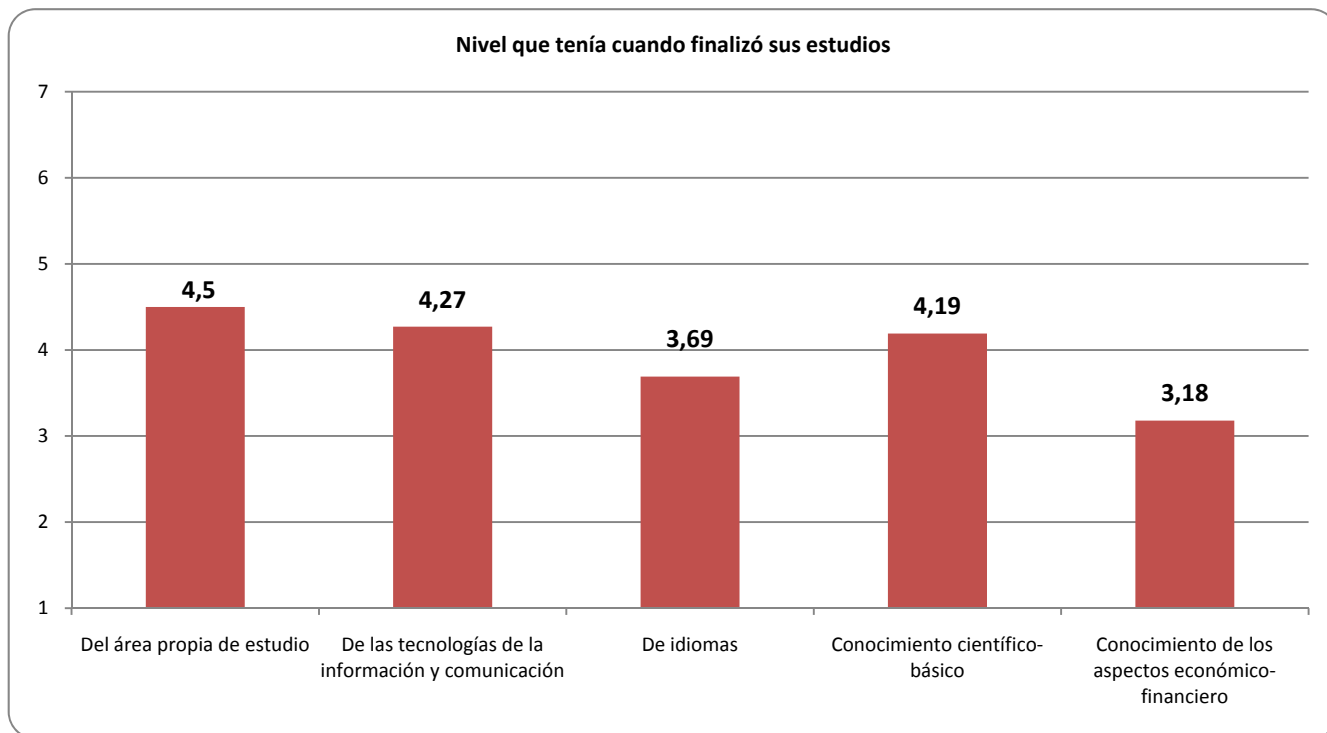

Nivel que tiene ahora

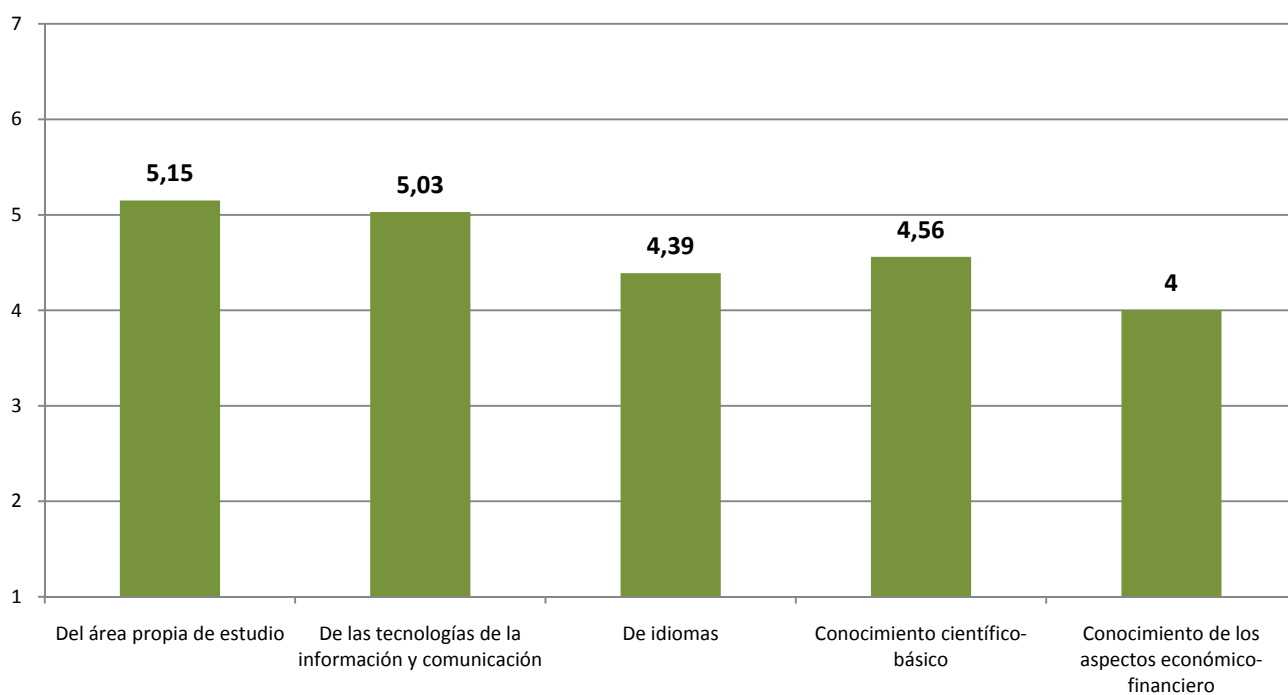

Comparativa

■ Nivel que tenía cuando finalizó sus estudios ■ Nivel necesario en su último trabajo
■ Nivel que tiene ahora

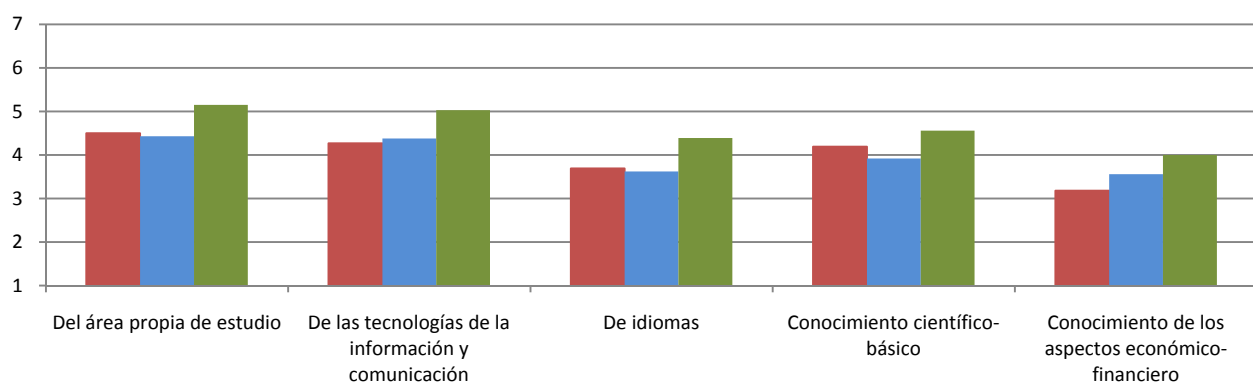

Competencias

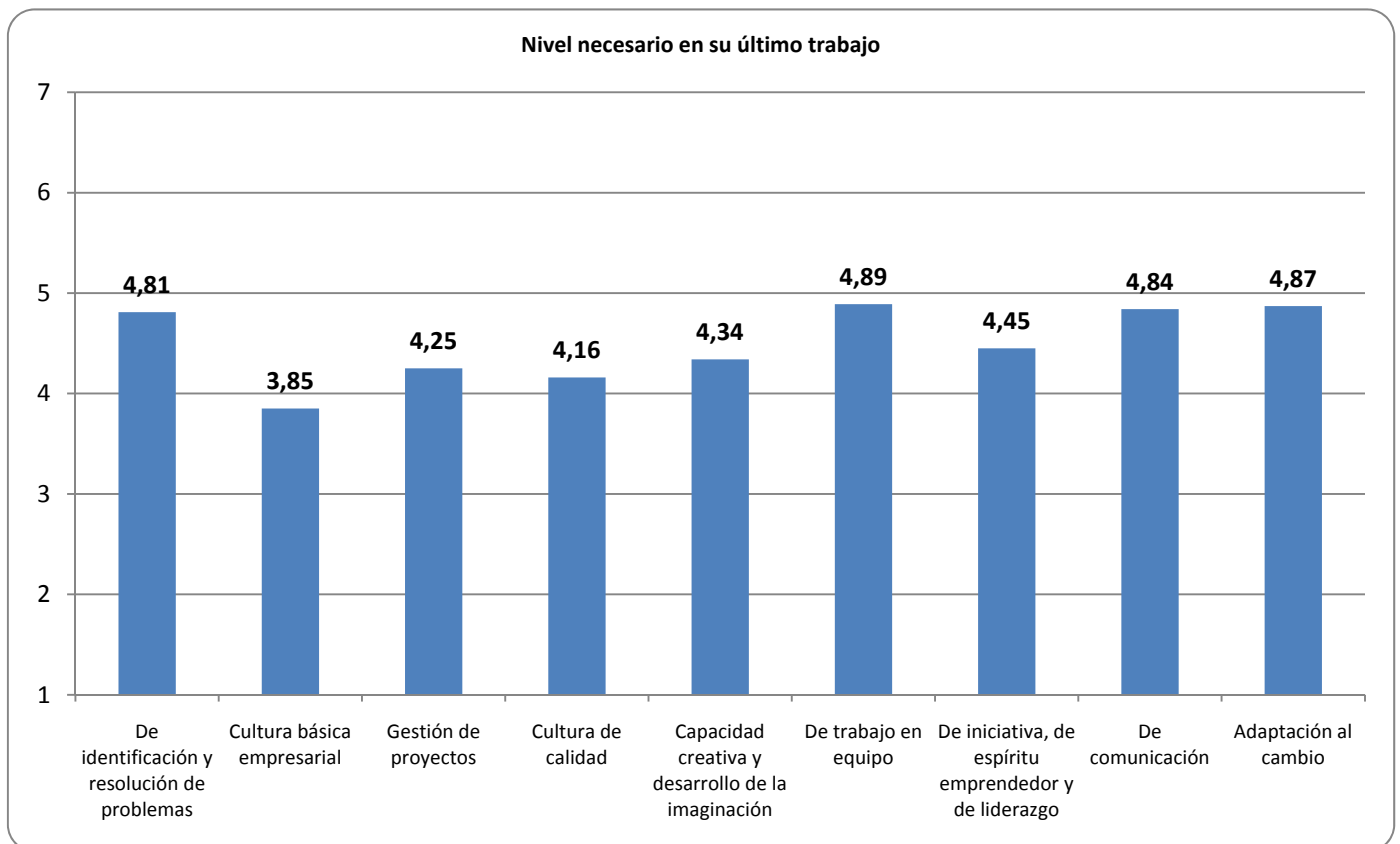
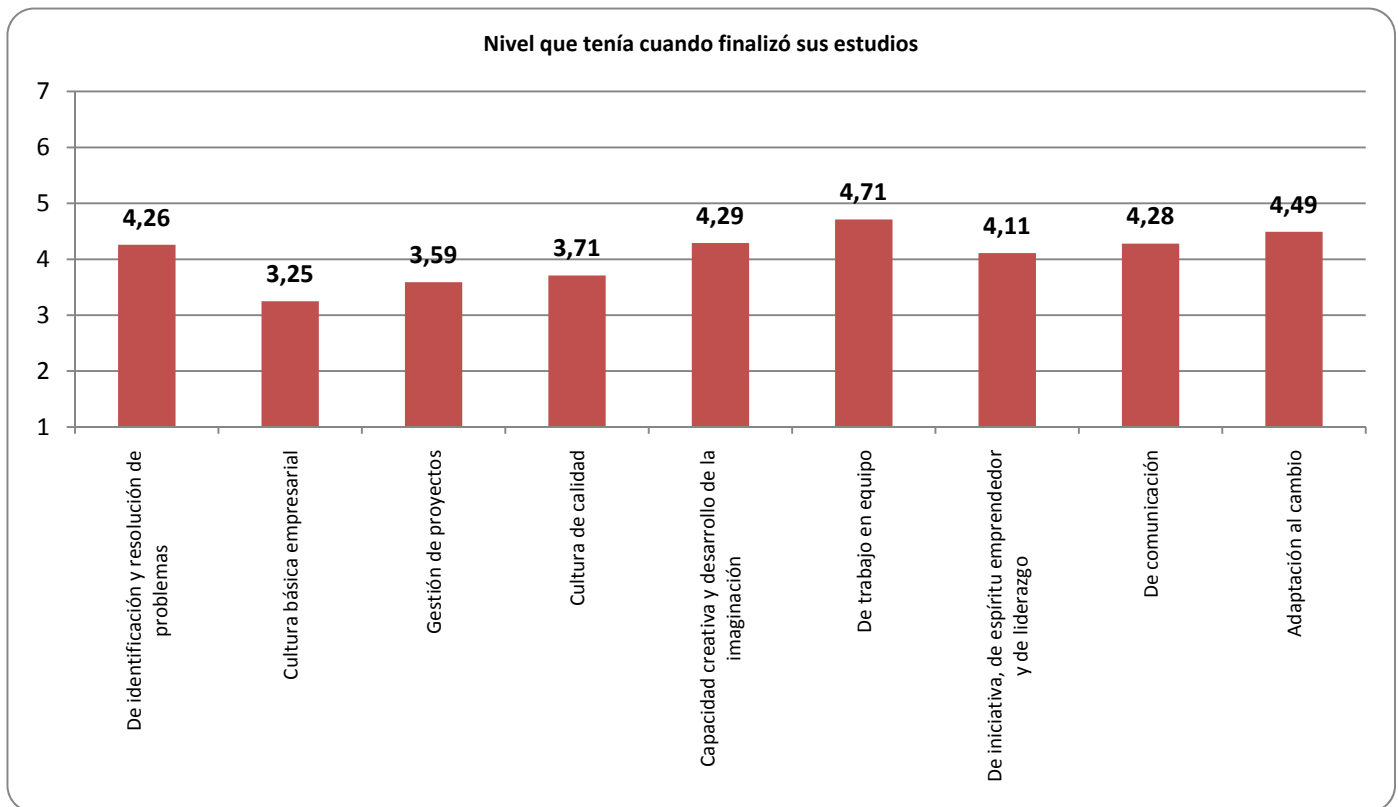

Nivel que tiene ahora

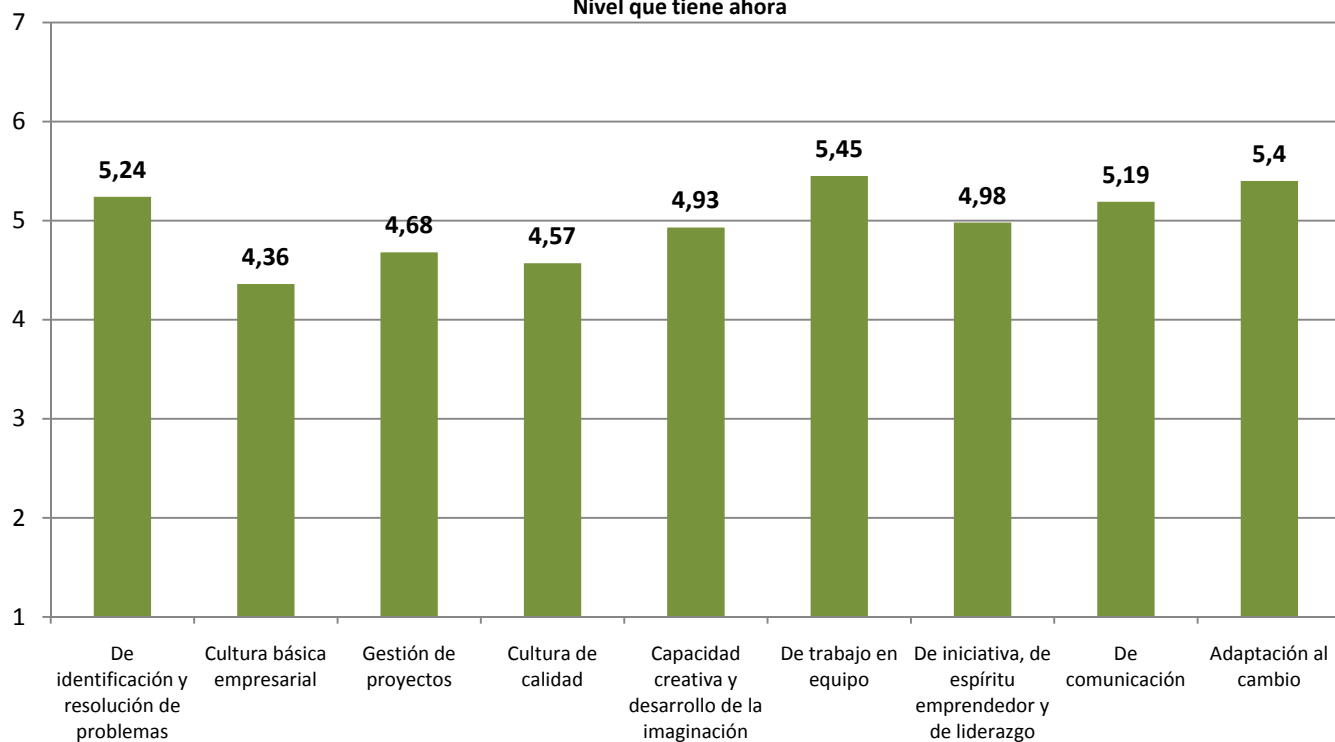

Comparativa

■ Nivel que tenía cuando finalizó sus estudios ■ Nivel necesario en su último trabajo ■ Nivel que tiene ahora

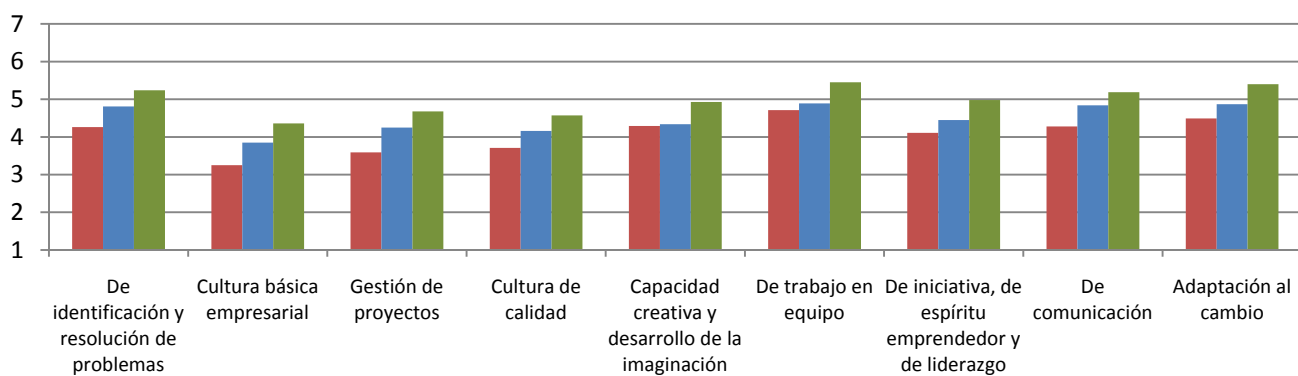

Cap7. Tablas

Tabla I. Género

	Hombre	Mujer
UPV 2007-2008	58,5%	41,5%
% incremento respecto al 2006/2007	-1,7%	+1,7%

	Hombre	Mujer
UPV 2006/2007	60.2%	39.8%
UPV 2005-2006	60.6%	39.4%
UPV 2004-2005	63.3%	36.7%
UPV 2003-2004	63.9%	36.1%

CENTRO DOCENTE	Hombre	Mujer
ETSIAMN	46,8%	53,2%
ETSA	52,9%	47,1%
ETSICCP	70,0%	30,0%
EPSA	66,7%	33,3%
EPSG	49,0%	51,0%
ETSID	63,7%	36,3%
ETSinf	77,1%	22,9%
ETSIT	65,0%	35,0%
FADE	30,2%	69,8%
BBAA	34,5%	65,5%
ETSIGCT	63,0%	37,0%
ETSIE	52,2%	47,8%
ETSII	68,8%	31,2%

Tabla II. ¿Cuál ha sido su vía de acceso a esta titulación

	FP	Bachillerato/COU	Mayores de 25 años	Como titulado universitario	Convalidé estudios de otro título
UPV 2007-2008	7,5%	78,9%	0,5%	10,8%	2,3%

CENTRO DOCENTE	FP	Bachillerato/COU	Mayores de 25 años	Como titulado universitario	Convalidé estudios de otro título
ETSIAMN	7,0%	71,9%		21,1%	
ETSA		94,9%		5,1%	
ETSICCP	1,4%	88,4%		10,1%	
EPSA	19,0%	66,7%		14,3%	
EPSG	19,1%	70,2%		6,4%	4,3%
ETSID	14,5%	73,5%		2,4%	9,6%
ETSinf	13,5%	73,0%		11,2%	2,2%
ETSIT		97,0%		3,0%	
FADE	2,9%	94,3%	2,9%		
BBAA	2,4%	81,0%	4,8%	2,4%	9,5%
ETSIGCT	2,4%	76,2%		19,0%	2,4%
ETSIE	19,2%	73,1%		7,7%	
ETSII		70,5%	1,1%	28,4%	

Tabla III. ¿Volvería a estudiar?

	Estudios universitarios	En la Universidad Politécnica	La misma Titulación
UPV 2007-2008	98.6%	94.6%	74.6%
% incremento respecto al 2006-2007	+0.4	-	-1.2%

	Estudios universitarios	En la Universidad Politécnica	La misma Titulación
UPV 2006/2007	98.2%	94.6%	75.8%
UPV 2005-2006	98.4%	95.6%	75.4%
UPV 2004-2005	98.2%	95.0%	72.7%
UPV 2003-2004	97.9%	95.2%	76.9%

CENTRO DOCENTE	Estudios universitarios	En la Universidad Politécnica	La misma Titulación
ETSIAMN	96,3%	92,6%	71,2%
ETSA	95,7%	88,6%	80,0%
ETSICCP	97,8%	86,8%	76,8%
EPSA	91,7%	83,3%	66,7%
EPSG	89,6%	89,8%	53,7%
ETSID	92,4%	90,8%	73,9%
ETSinf	94,3%	92,2%	61,2%
ETSIT	98,2%	93,8%	50,4%
FADE	96,7%	94,6%	75,8%
BBAA	88,8%	82,7%	77,5%
ETSIGCT	97,4%	90,9%	53,3%
ETSIE	93,9%	95,5%	82,4%
ETSII	96,9%	93,7%	78,5%

Tabla IV. Valore la formación recibida

	Nada satisfecho	Poco Satisfecho	Satisfecho	Bastante satisfecho	Muy satisfecho	Media
UPV 2007-2008	0,5%	3,0%	23,4%	57,9%	15,2%	7,69
% incremento respecto al 2006-2007	-0.3%	-0.7%	+0.9%	-0.6%	+0.7%	0,05

	Nada satisfecho	Poco Satisfecho	Satisfecho	Bastante satisfecho	Muy satisfecho	Media
UPV 2006/2007	0.8%	3.7%	22.5%	58.5%	14.5%	7,64
UPV 2005-2006	0.5%	3.6%	22.6%	58.9%	14.4%	7,66
UPV 2004-2005	0.4%	5.0%	25.7%	55.1%	13.9%	7,55
UPV 2003-2004	0.7%	4.7%	26.6%	54.7%	13.3%	7,50

Tabla V. ¿Continuó estudiando cuando finalizó sus estudios?

	Título de grado	Máster Oficial	Títulos no oficiales	No
UPV 2007-2008	10,3%	28,5%	14,3%	46,9%

Tabla VI. ¿Estabas trabajando antes de empezar los estudios?

	Sí, pero lo tuve que dejar	Sí, y continué trabajando	No
UPV 2007-2008	6,8%	19,3%	73,9%

Tabla VII. ¿Este empleo estaba relacionado con sus estudios?

	Sí	No
UPV 2007-2008	30,9%	69,1%

Tabla VIII. Indique que actividades ha realizado al menos durante 3 meses durante la carrera

	Prácticas de empresa	Becas de colaboración	Programa de intercambio con el extranjero	Trabajar con Servipoli
UPV 2007-2008	64,7%	17,6%	24,6%	0,8%
% incremento respecto al 2006-2007				-

	Prácticas de empresa	Becas de colaboración	Programa de intercambio con el extranjero	Trabajar con Servipoli
UPV 2006/2007	65,7%	13,1%	26,9%	-
UPV 2005-2006	72,4%	15,4%	25,7%	-
UPV 2004-2005	74,5%	15,8%	24,2%	-
UPV 2003-2004	71,1%	14,9%	22,4%	-

Tabla IX. ¿Cuánto tardó en encontrar su 1er empleo?

	Antes de finalizar	Menos de 1 mes	Menos de 3 meses	Menos de 6 meses	Menos de 1 año	Menos de 2 años
UPV 2007-2008	54,6%	12,4%	10,9%	8,9%	9,0%	4,2%
% incremento respecto al 2006-2007	0,4%	-3%	-2,5%	2%	5,1%	1%

	Antes de finalizar	Menos de 1 mes	Menos de 3 meses	Menos de 6 meses	Menos de 1 año	Menos de 2 años
UPV 2006/2007	54,2%	15,4%	13,4%	6,9%	4,9%	3,2%
UPV 2005-2006	54,0%	13,3%	12,8%	7,6%	7,6%	3,3%
UPV 2004-2005	47,4%	14,5%	12,7%	8,1%	10,2%	4,7%
UPV 2003-2004	50,2%	10,7%	11,8%	8,2%	9,1%	6,4%

Tabla X. ¿ Qué aspectos formativos considera Ud. Que no recibió en su titulación y han sido necesarios para la inserción laboral?

	Formación práctica	Formación teórica	Conocimientos de la profesión	Habilidades para el desempeño profesional	Formación para la búsqueda de empleo	Conocimientos de idiomas comunitarios	Informática específica	Informática general	Conocimientos de valenciano	Otros
UPV 2007-2008	60.2%	7.1%	43.9%	43.9%	28.0%	31.4%	7.5%	23%	8.4%	5.0%
% incremento respecto al 2006-2007	-1.1%	-1.9%	-5.2%	18.7%	-7.7%	1.4%	-7%	4%	-0.3%	-7.4%

	Formación práctica	Formación teórica	Conocimientos de la profesión	Habilidades para el desempeño profesional	Formación para la búsqueda de empleo	Conocimientos de idiomas comunitarios	Informática específica	Informática general	Conocimientos de valenciano	Otros
UPV 2006/2007	61.3%	9.0%	49.1%	25.2%	35.7%	30%	14.5%	19%	8.7%	12.4%
UPV 2005-2006	65.1%	10.5%	48.6%	47.3%	26.8%	29.0%	22.7%	11.4%	9.0%	2.2%
UPV 2004-2005	64.6%	8.9%	50.6%	48.1%	26.8%	29.9%	23.1%	11.7%	9.2%	2.0%
UPV 2003-2004	66.1%	10.0%	49.9%	47.5%	25.2%	27.0%	22.4%	11.6%	8.6%	2.5%

Tabla XI. ¿ Qué medios de búsqueda de empleo utilizó para buscar su 1er empleo?

	Relaciones personales	Presentación personal o envío de CV	Respuesta a anuncios de trabajo	Agencias de empleo SERVEF/INEM	SIE	Internet	Prácticas de empresa	Bolsas de trabajo de colegios profesionales	Oposiciones	ETT	Otros
UPV 2007-2008	44.4%	48.7%	24.4%	21.6%	29.1%	42.0%	29.5%	10.7%	7.8%	9.5%	6.3%
% incremento respecto al 2006-2007	1.7%	-3.9%	-0.3%	9.5%	3.5%	2.4%	1.7%	1.2%	1.6%	5%	2.9%

	Relaciones personales	Presentación personal o envío de CV	Respuesta a anuncios de trabajo	Agencias de empleo SERVEF/INEM	SIE	Internet	Prácticas de empresa	Bolsas de trabajo de colegios profesionales	Oposiciones	ETT	Otros
UPV 2006/2007	46.1%	52.6%	24.7%	12.1%	25.6%	39.6%	27.8%	9.5%	6.2%	4.5%	3.4%
UPV 2005-2006	47.2%	58.3%	30.2%	15.6%	30.0%	44,0 %	32,5 %	10,4 %	7,4%	5,5%	3,8 %
UPV 2004-2005	48.4%	58.8%	31.2%	18.1%	30.4%	43,2 %	32,1 %	12,1 %	8,4 %	6,7 %	5,5 %
UPV 2003-2004	52.4%	61.0%	33.0%	20.0%	28.8%	39,6 %	31,1 %	14,8 %	8,5 %	7,0 %	5,1 %

Tabla XII. ¿ A qué problemas se enfrentó para encontrar su 1er empleo?

	Falta de experiencia	Saturación del mercado	Baja valoración de la titulación obtenida	Dificultad en el proceso de selección	Trabajos pocos motivadores	Otros
UPV 2007-2008	55,2%	39,0%	12,7%	6,5%	13,8%	10,4%

Tabla XIII. ¿Cuántos empleos ha tenido desde que finalizó?

	1	2	3	Más de 3
UPV 2007-2008	54,3%	26,0%	7,9%	11,8%
% incremento respecto al 2006-2007	14,7%	-2,7%	-2%	-1,5%

	1	2	3	Más de 3
UPV 2006/2007	39,6 %	28,7 %	11,9 %	13,3 %
UPV 2005-2006	36,3 %	32,2 %		25,8 %
UPV 2004-2005	34,0 %	31,7 %		29,0 %
UPV 2003-2004	32,3 %	33,2 %		30,3 %

Tabla XIV. ¿Cuál ha sido su situación laboral más habitual?

	Contrato indefinido	Contrato temporal	Autoempleo	Funcionario	Becas	Sin contrato
UPV 2007-2008	21,6%	39,3%	5,3%	1,9%	20,7%	11,1%

Tabla XV. Valore la satisfacción con el primer empleo

	Nada Satisfecho	Poco Satisfecho	Satisfecho	Bastante Satisfecho	Muy Satisfecho	Media
UPV 2007-2008	5,4%	14,9%	31,0%	30,9%	17,8%	6,82
% incremento respecto al 2006-2007	-2,5%	0,1%	-1,4%	0,5%	3,2%	0,23

	Nada Satisfecho	Poco Satisfecho	Satisfecho	Bastante Satisfecho	Muy Satisfecho	Media
UPV 2006/2007	7,9 %	14,8 %	32,4 %	30,4 %	14,6 %	6,59
UPV 2005-2006	7,1 %	20,5 %	32,3 %	27,2 %	12,8 %	6,36
UPV 2004-2005	9,3 %	17,5 %	33,5 %	27,5 %	12,6 %	6,36
UPV 2003-2004	8,5 %	18,6 %	32,8 %	27,7 %	12,3 %	6,33

Tabla XVI. ¿Qué funciones tenía asignadas en su 1er empleo?

	Director/Gerente	Mando Intermedio	Técnico	Administrativo	Operario	Otros
UPV 2007-2008	1,8%	9,8%	58,5%	7,4%	10,1%	12,4%
% incremento respecto al 2006-2007	0.7%	-3.7%	1.2%	1.9%	-0,5%	-

	Director/Gerente	Mando Intermedio	Técnico	Administrativo	Operario	Otros
UPV 2006/2007	1,1 %	13,5 %	57,3 %	5,5 %	10,6 %	12,4 %
UPV 2005-2006	1,6 %	8,8 %	61,6 %	7,8 %	9,2 %	10,9 %
UPV 2004-2005	1,1 %	7,9 %	64,4 %	6,1 %	8,4 %	12,1 %
UPV 2003-2004	2,4 %	8,4 %	63,4 %	5,6 %	8,3 %	11,9 %

Tabla XVII. ¿Cuál fue su situación laboral en su primer empleo?

	Contrato indefinido	Contrato temporal	Autoempleo	Funcionario	Becas	Sin contrato
UPV 2007-2008	19,6%	51,6%	4,1%	1,0%	18,5%	5,2%
% incremento respecto al 2006-2007	3.5%	-5,8%	-0,4%	-	2%	3%

	Contrato indefinido	Contrato temporal	Autoempleo	Funcionario	Becas	Sin contrato
UPV 2006/2007	16,1 %	57,4 %	4,5 %	1,0 %	16,5 %	2,2 %
UPV 2005-2006	16,7 %	59,2 %	2,8 %	0,8 %	15,6 %	2,7 %
UPV 2004-2005	18,3%	60,9 %	3,2 %	0,1 %	13,0 %	1,7 %
UPV 2003-2004	17,6 %	58,9 %	3,5 %	0,7 %	13,1 %	3,3 %

Tabla XVIII. ¿Continúa en este primer empleo?

	Sí, y no quiero cambiar	Sí, y estoy intentando cambiar pero no encuentro trabajos mejores	No
UPV 2007-2008	32,1%	23,3%	44,6%

Tabla XIX. ¿Por qué cambió de empleo?

	Por decisión propia	Por decisión ajena
UPV 2007-2008	66,4%	33,6%
% incremento respecto al 2006-2007		

Tabla XX. ¿Cómo encontró su 1er empleo?

	Relaciones personales	Presentación personal o envío de CV	Respuesta a anuncios de trabajo	Agencias de empleo SERVEF/INEM	SIE	Internet	Prácticas de empresa	Bolsas de trabajo de colegios profesionales	Oposiciones	ETT	Otros
UPV 2007-2008	32,6%	16,4%	6,0%	3,1%	6,8%	7,1%	19,0%	2,2%	0,9%	1,4%	4,5%
% incremento respecto al 2006-2007	-1,3%	0,5%	2,2%	-0,4%	-3,9%	0,8%	1,6%	0,5%	0,3%	-0,4%	1,6%

	Relaciones personales	Presentación personal o envío de CV	Respuesta a anuncios de trabajo	Agencias de empleo SERVEF/INEM	SIE	Internet	Prácticas de empresa	Bolsas de trabajo de colegios profesionales	Oposiciones	ETT	Otros
UPV 2006/2007	33,9%	15,9%	3,8%	3,5%	10,7%	7,9%	17,4%	1,7%	0,6%	1,7%	2,9%
UPV 2005-2006	32,8 %	16,1 %	5,3 %	3,0 %	7,2 %	8,2 %	20,8 %	1,1 %	1,4 %	2,2 %	2,0%
UPV 2004-2005	35,5 %	16,3 %	4,1 %	2,6 %	9,0 %	8,6 %	18,9 %	1,0 %	0,1 %	1,2 %	2,6 %
UPV 2003-2004	37,5 %	18,9 %	3,4 %	3,4 %	8,4 %	6,0 %	15,6 %	2,0 %	0,6 %	0,9 %	3,1 %

Tabla XXI. ¿Qué nivel de estudio requirió su primer empleo?

	El mismo nivel de estudios que mi titulación	Un nivel de estudio más alto que mi titulación	Un nivel de estudio más bajo que mi titulación	No requirió estudios universitarios
UPV 2007-2008	69,1%	3,2%	18,8%	8,9%
% incremento respecto al 2006-2007	6%	-0,3%	-5,2%	-0,6%

	El mismo nivel de estudios que mi titulación	Un nivel de estudio más alto que mi titulación	Un nivel de estudio más bajo que mi titulación	No requirió estudios universitarios
UPV 2006/2007	63,1 %	3,5 %	24,0 %	9,5 %
UPV 2005-2006	59,5 %	4,7 %	24,3 %	11,4 %
UPV 2004-2005	57,1 %	4,3 %	26,0 %	12,6 %
UPV 2003-2004	61,0 %	5,3 %	21,0 %	12,7 %

Tabla XXII. Valore el nivel de relación de su 1er trabajo con su titulación

	Nada relacionado	Poco relacionado	Relacionado	Bastante relacionado	Muy relacionado
UPV 2007-2008	6,9%	13,8%	28,3%	26,8%	24,2%

Tabla XXIII. ¿Cómo encontró su empleo actual?

	Relaciones personales	Presentación personal o envío de CV	Respuesta a anuncios de trabajo	Agencias de empleo SERVEF/INEM	SIE	Internet	Prácticas de empresa	Bolsas de trabajo de colegios profesionales	Oposiciones	ETT	Otros
UPV 2007-2008	37,3%	19,5%	3,5%	1,8%	5,4%	9,7%	12,7%	1,2%	4,4%	,6%	4,0%
% incremento respecto al 2006-2007	0,7%	1,5%	-0,9%	-0,5%	-0,2%	-1,1%	-	-1,1	1,4%	0,3%	-0,4%

	Relaciones personales	Presentación personal o envío de CV	Respuesta a anuncios de trabajo	Agencias de empleo SERVEF/INEM	SIE	Internet	Prácticas de empresa	Bolsas de trabajo de colegios profesionales	Oposiciones	ETT	Otros
UPV 2006/2007	36,6 %	18,0 %	4,4 %	2,3 %	5,6 %	10,8 %	12,7 %	2,3 %	3,0 %	0,3 %	4,4 %
UPV 2005-2006	34,0 %	18,1 %	5,1 %	2,0 %	6,5 %	10,7 %	12,7 %	2,0 %	4,0 %	0,8 %	3,9 %
UPV 2004-2005	35,7 %	18,6 %	5,4 %	2,0 %	5,7 %	11,0 %	11,7 %	2,2 %	2,7 %	0,5 %	4,5 %
UPV 2003-2004	38,8 %	20,2 %	5,2 %	2,3 %	4,9 %	7,8 %	9,4 %	2,8 %	3,5 %	0,3 %	4,9 %

Tabla XXIV. ¿Qué nivel de estudios requirió su empleo actual?

	El mismo nivel	Un nivel más alto	Un nivel más bajo	No requiere estudios univ.
UPV 2007-2008	73,9%	4,5%	15,4%	6,2%
% incremento respecto al 2006-2007	-2.5%	-2,7%	3,6%	2,1%

	El mismo nivel	Un nivel más alto	Un nivel más bajo	No requiere estudios univ.
UPV 2006/2007	76,4 %	6,7 %	12,8 %	4,1 %
UPV 2005-2006	76,1 %	6,4 %	13,4 %	4,1 %
UPV 2004-2005	74,7 %	7,2 %	13,3 %	4,8 %
UPV 2003-2004	75,4 %	6,7 %	12,5 %	5,4 %

Tabla XXV. ¿Qué tipo de relación laboral tiene en su empleo actual?

	Contrato indefinido	Contrato temporal	Autoempleo	Funcionario	Becas	Sin contrato
UPV 2007-2008	31,4%	41,6%	8,9%	4,5%	10,5%	3,1%
% incremento respecto al 2006-2007	-7,3%	6,6%	-6,4%	1,5%	3,2%	0,9%

	Contrato indefinido	Contrato temporal	Autoempleo	Funcionario	Becas	Sin contrato
UPV 2006/2007	38,7 %	35,0 %	15,3 %	3,0 %	7,3 %	2,2%
UPV 2005-2006	39,8 %	36,9 %	8,8 %	4,7 %	7,3 %	0,4 %
UPV 2004-2005	44,1 %	35,3 %	9,2 %	3,0 %	5,3 %	0,3 %
UPV 2003-2004	43,6 %	30,2 %	13,6 %	4,1 %	5,7 %	0,4 %

Tabla XXVI. Valore la satisfacción con el empleo actual

	Nada satisfecho	Poco satisfecho	Satisfecho	Bastante satisfecho	Muy satisfecho	Media
UPV 2007-2008	3,9%	7,7%	25,2%	39,2%	24,1%	7.44
% incremento respecto al 2006-2007	2,5%	1,8%	2%	-6,8%	0,7%	-0.24

	Nada satisfecho	Poco satisfecho	Satisfecho	Bastante satisfecho	Muy satisfecho	Media
UPV 2006/2007	1,4 %	5,9 %	23,2 %	46,0 %	23,4 %	7,68
UPV 2005-2006	2,1 %	4,8 %	23,1 %	45,5 %	24,6 %	7,72
UPV 2004-2005	0,9 %	4,4 %	22,7 %	44,1 %	27,9 %	7,87
UPV 2003-2004	0,9 %	5,0 %	21,5 %	47,7 %	24,8 %	7,80

Tabla XXVII. ¿Qué funciones desempeña en su empleo actual?

	Director Gerente	Mando Intermedio	Técnico	Administrativo	Operario	Otros
UPV 2007-2008	3,4%	13,9%	60,8%	5,2%	4,8%	12,0%
% incremento respecto al 2006-2007	-0,4%	-0,3%	-5,5%	3,4%	2,3%	1,70%

	Director Gerente	Mando Intermedio	Técnico	Administrativo	Operario	Otros
UPV 2006/2007	3,8 %	14,2 %	66,3 %	2,8 %	2,5 %	10,30 %
UPV 2005-2006	3,9 %	16,7 %	62,4 %	6,1 %	2,8 %	8,0 %
UPV 2004-2005	5,3 %	18,5 %	63,1 %	2,8 %	2,2 %	8,0%
UPV 2003-2004	8,1 %	18,3 %	59,0 %	3,4 %	2,9 %	8,4 %

Tabla XXVIII. ¿Cuál es su retribución salarial neta anual?

	Menos de 12000€	Entre 12000€ y 18000€	Entre 18000 y 24000€	Entre 24000 y 30000€	Más de 30000€	No Sabe
UPV 2007-2008	20,6%	29,4%	25,2%	14,9%	6,3%	3,6%
% incremento respecto al 2006-2007	8%	0,4%	-4,7%	-1,6%	-1%	-0,2%

	Menos de 12000€	Entre 12000€ y 18000€	Entre 18000 y 24000€	Entre 24000 y 30000€	Más de 30000€	No Sabe
UPV 2006/2007	12,6 %	29,8 %	29,9 %	16,5 %	7,3 %	3,8%
UPV 2005-2006	12,8 %	32,1 %	28,8 %	14,9 %	7,5 %	4,0 %
UPV 2004-2005	13,3 %	33,3 %	25,4 %	16,0 %	7,4 %	4,5 %
UPV 2003-2004	14,2 %	32,7 %	25,0 %	15,5 %	8,6 %	4,0 %

Tabla XXIX. Respeto a su primer empleo

	Ha mejorado el tipo de contrato	Ha mejorado su categoría	Su actividad en la empresa es más afín a sus estudios	Ha mejorado su retribución salarial	Ninguna de las anteriores	Otros
UPV 2007-2008	16,7%	12,4%	8.1%	14.2%	17.7%	6.1%

Tabla XXX. ¿Dónde se ubica su centro de trabajo?

	Provincia de Valencia	Resto de Comunidad Valenciana	Madrid	Barcelona	Resto de España	Europa	Fuera de Europa
UPV 2007-2008	74,7%	4,9%	4,6%	3,4%	4,4%	5,1%	2,6%
% incremento respecto al 2006-2007	2,5%	-3,5%	-0,9	1,3%	-2,6%	1,3%	1,7%

	Provincia de Valencia	Resto de Comunidad Valenciana	Madrid	Barcelona	Resto de España	Europa	Fuera de Europa
UPV 2006/2007	72,2 %	8,4%	5,5 %	2,1 %	7,0 %	3,8%	0,9 %
UPV 2005-2006	75,7 %	11,7%	4,1 %	1,7 %	4,1 %	3,2 %	0,4 %
UPV 2004-2005	72,3 %	13,8%	4,1 %	2,1 %	6,7 %	2,6 %	0,5 %
UPV 2003-2004	71,1 %	15,8%	3,3 %	1,9 %	7,2 %	2,2 %	0,4 %

Tabla XXXI. ¿Dirige personas?

	No	Un equipo de menos de 10 personas	Un equipo de más de 10 personas
UPV 2007-2008	68,4%	24,2%	7,3%
% incremento respecto al 2006-2007	3,9%	-2,3%	-1,7%

	No	Un equipo de menos de 10 personas	Un equipo de más de 10 personas
UPV 2006/2007	64,5 %	26,5 %	9,0 %
UPV 2005-2006	60,0 %	28,5 %	11,5 %
UPV 2004-2005	55,6 %	30,6 %	13,8 %
UPV 2003-2004	52,1 %	32,3 %	15,6 %

Tabla XXXII ¿En qué sector de actividad enmarca su empleo?

	Enseñanza/Formación	Asesoría/Consultoría/Ingeniería	Servicios	Telecomunicaciones	Informática	Agroalimentario	Industrial	Arquitectura	Construcción	Otros
UPV 2007-2008	5,1%	15,3%	10,5%	3,8%	9,1%	5,8%	17,6%	3,4%	23,4%	5,9%
% incremento respecto al 2006-2007	0,7%	-0,2%	2,2%	-0,1%	2,2%	2,7%	-0,2%	-	-6,6%	1,8%

	Enseñanza/Formación	Asesoría/Consultoría/Ingeniería	Servicios	Telecomunicaciones	Informática	Agroalimentario	Industrial	Arquitectura	Construcción	Otros
UPV 2006/2007	4,4%	15,5%	8,3%	3,9%	6,9%	3,1%	17,8%	-	30%	4,1%
UPV 2005-2006	4,6%	16,0%	10%	2,4%	9,5%	4,7%	20,4%	-	24,3%	2,5%
UPV 2004-2005	7,6%	15,4%	8,6%	4,0%	8,0%	3,6%	18,5%	-	25,2%	5,1%
UPV 2003-2004	4,4%	14,1%	11,8%	3,0%	6,8%	3,5%	19,7%	-	23,9%	4,8%

Tabla XXXIII. Valore el nivel de relación del trabajo actual con su titulación

	Nada relacionado	Poco relacionado	Relacionado	Bastante relacionado	Muy relacionado
UPV 2007-2008	9,0%	11,2%	21,7%	27,3%	30,9%

Tabla XXXIV. ¿Cuánto tiempo lleva desempleado?

	Menos del 3 meses	Entre 3 y 6 meses	Entre seis meses y un año	Más de un año
UPV 2007-2008	6,0%	3,4%	7,3%	4,9%
UPV 2007-2008 (sobre desempleados = 458) 21,5%	27,72%	15,72%	33,8%	22,7%
% incremento respecto al 2006-2007	1,8%	1,2%	5%	3,5%

	Menos del 3 meses	Entre 3 y 6 meses	Entre seis meses y un año	Más de un año
UPV 2006/2007	4,2%	2,2%	2,3%	1,4%
UPV 2005-2006	3,3%	0,9%	0,9%	1,2%
UPV 2004-2005	2,9%	1,1%	0,9%	1,2%
UPV 2003-2004	2,8%	0,8%	0,6%	1,6%

Tabla XXXV. ¿Cree que puede encontrar empleo ?

	Sí, y relacionado con mis estudios	Sí, y relacionado con mi nivel de estudios	Sí, pero con un nivel de estudios inferior	No
UPV 2007-2008	5,95%	3,37%	7,27%	4,88%
UPV 2007-2008 (sobre desempleados = 458) 21,5%	27,7%	15,72%	33,84%	22,7%

Tabla XXXV. ¿A qué problemas se enfrenta para encontrar empleo ?

	Falta de experiencia	Saturación del mercado	No encuentra trabajo que le interese	Baja valoración de la titulación cursada	Dificultades en los procesos de selección	Falta de formación	Desconocimiento de idiomas	Otros
UPV 2007-2008	32,75%	34,27%	6,98%	8,07%	4,36%	4,36%	10,91%	8,95%
% incremento respecto al 2006-2007	-1.65%	14.87%	-4.22%	-3.83%	-0.64%	-	-	-

	Falta de experiencia	Saturación del mercado	No encuentra trabajo que le interese	Baja valoración de la titulación cursada	Dificultades en los procesos de selección	Falta de formación	Desconocimiento de idiomas	Otros
UPV 2006/2007	34,4 %	19,4 %	11,2 %	11,9 %	5 %	-	-	-
UPV 2005-2006	62,9 %	33,6 %	19,8 %	30,1 %	16,4 %	-	-	-
UPV 2004-2005	57,6 %	32,5 %	16,9 %	32,5 %	16,9 %	-	-	-
UPV 2003-2004	58,4 %	43,5 %	21,2 %	26,9 %	18,6 %	-	-	-

Tabla XXXV. ¿ Cómo valora usted la adquisición de los conocimientos y competencias enumerados a continuación? Por CENTRO DOCENTE

Valore los conocimientos adquiridos

E.T.S.I.A.M.N.

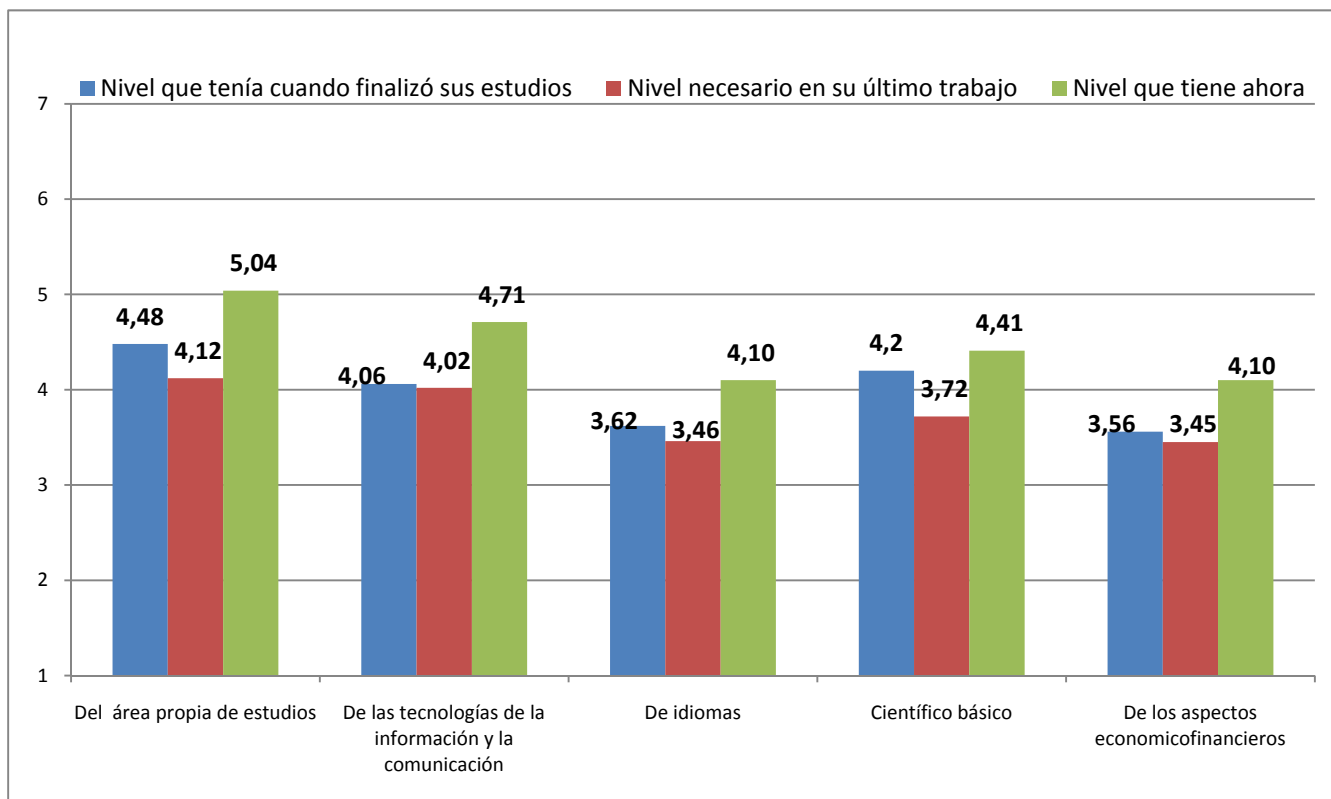

E.T.S.A

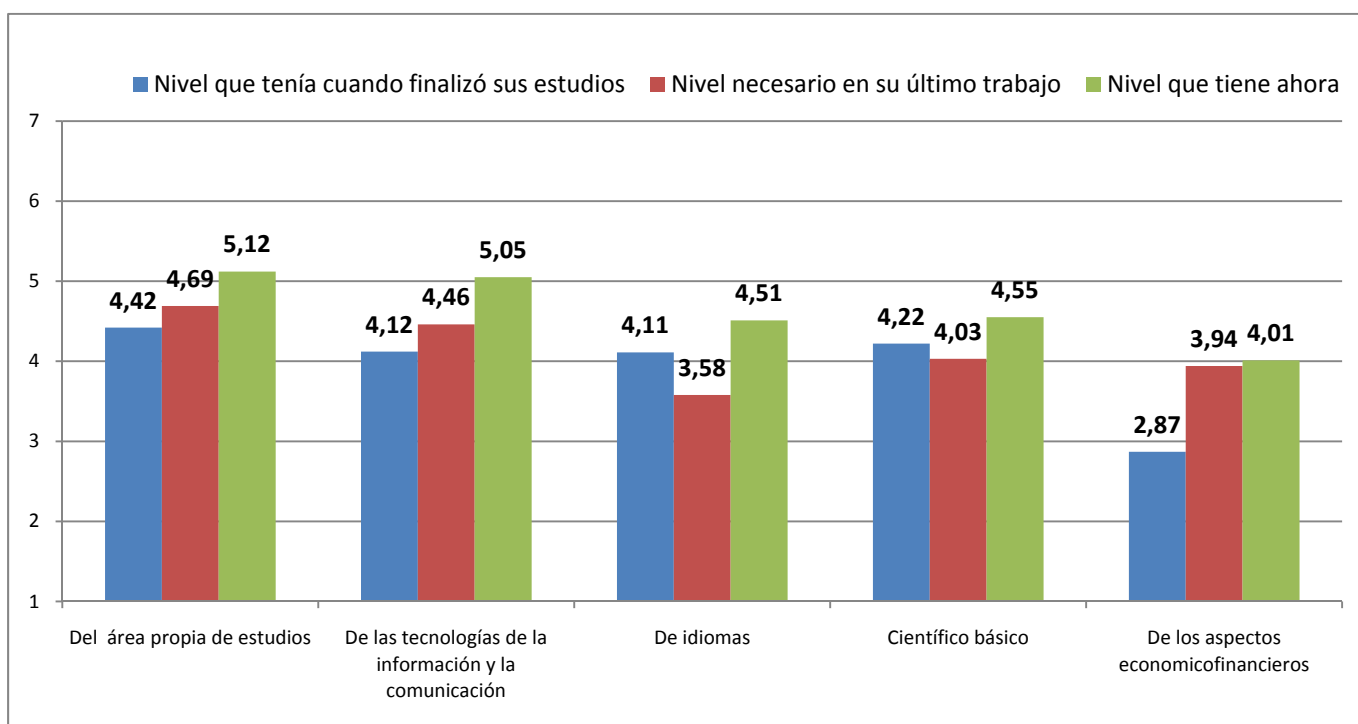

E.T.S.I.C.C.P.

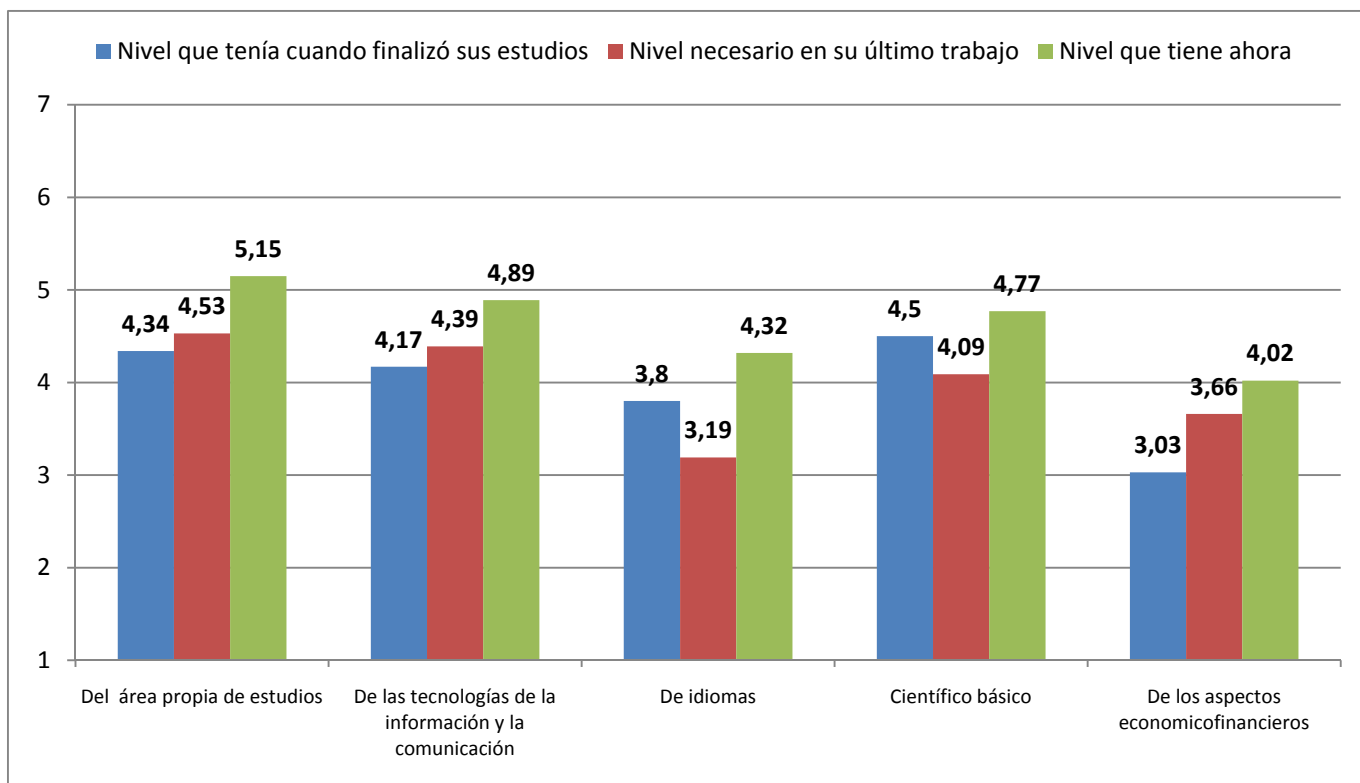

E.P.S.A

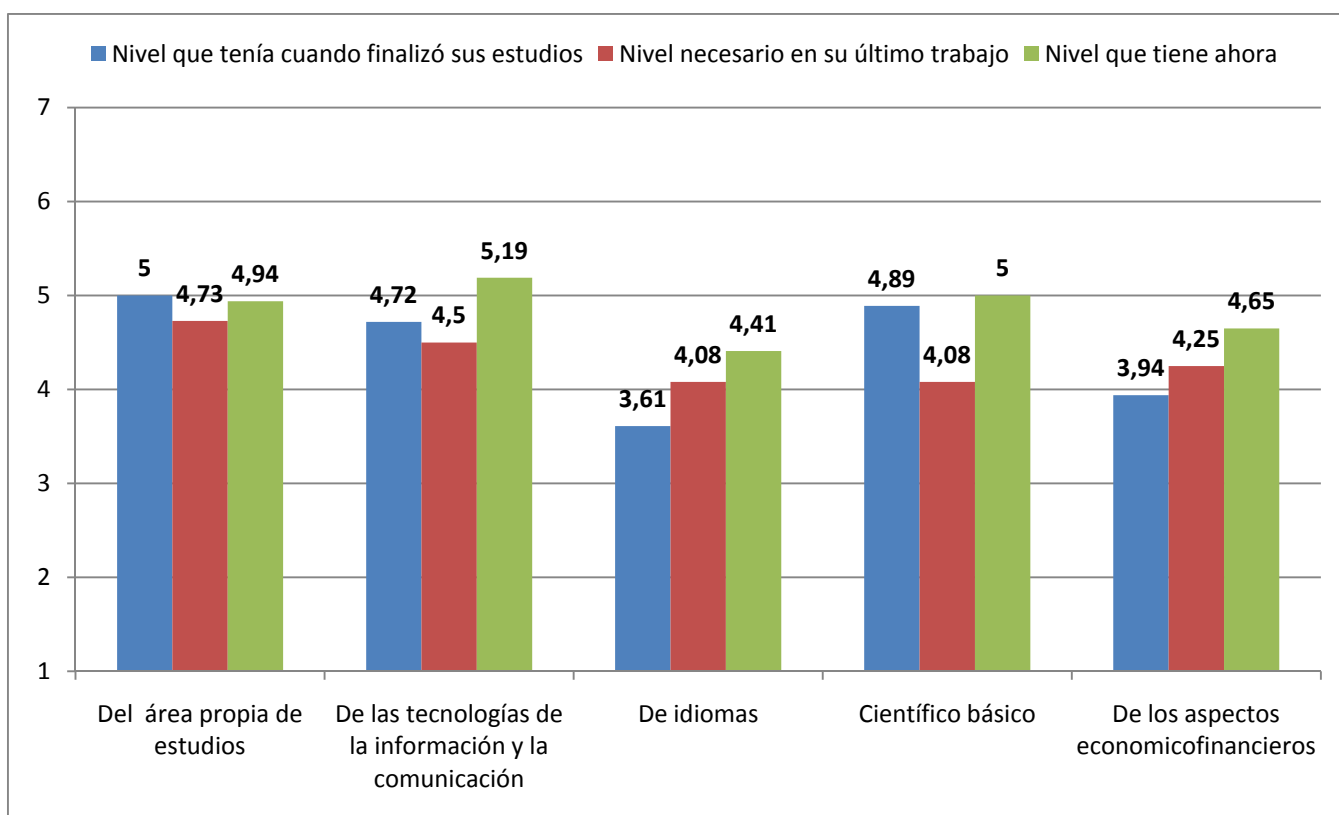

E.P.S.G.

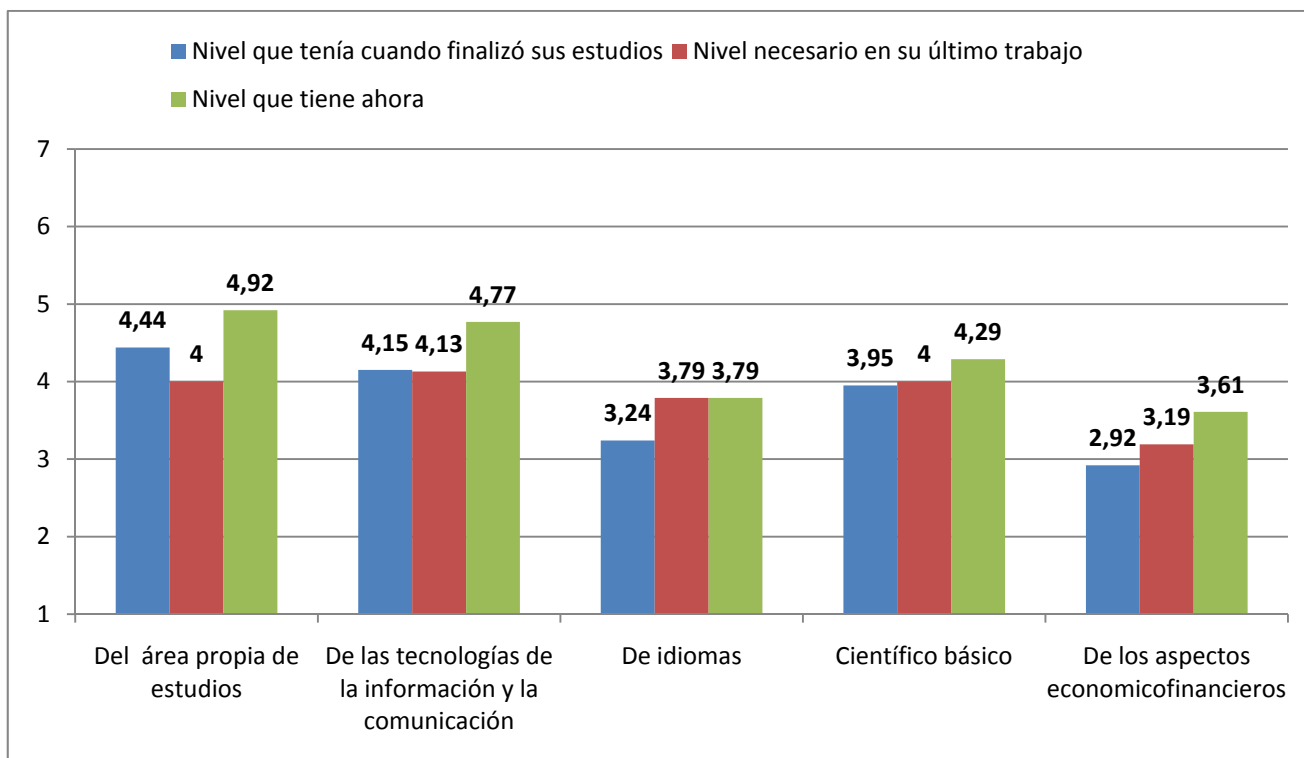

E.T.S.I.D.

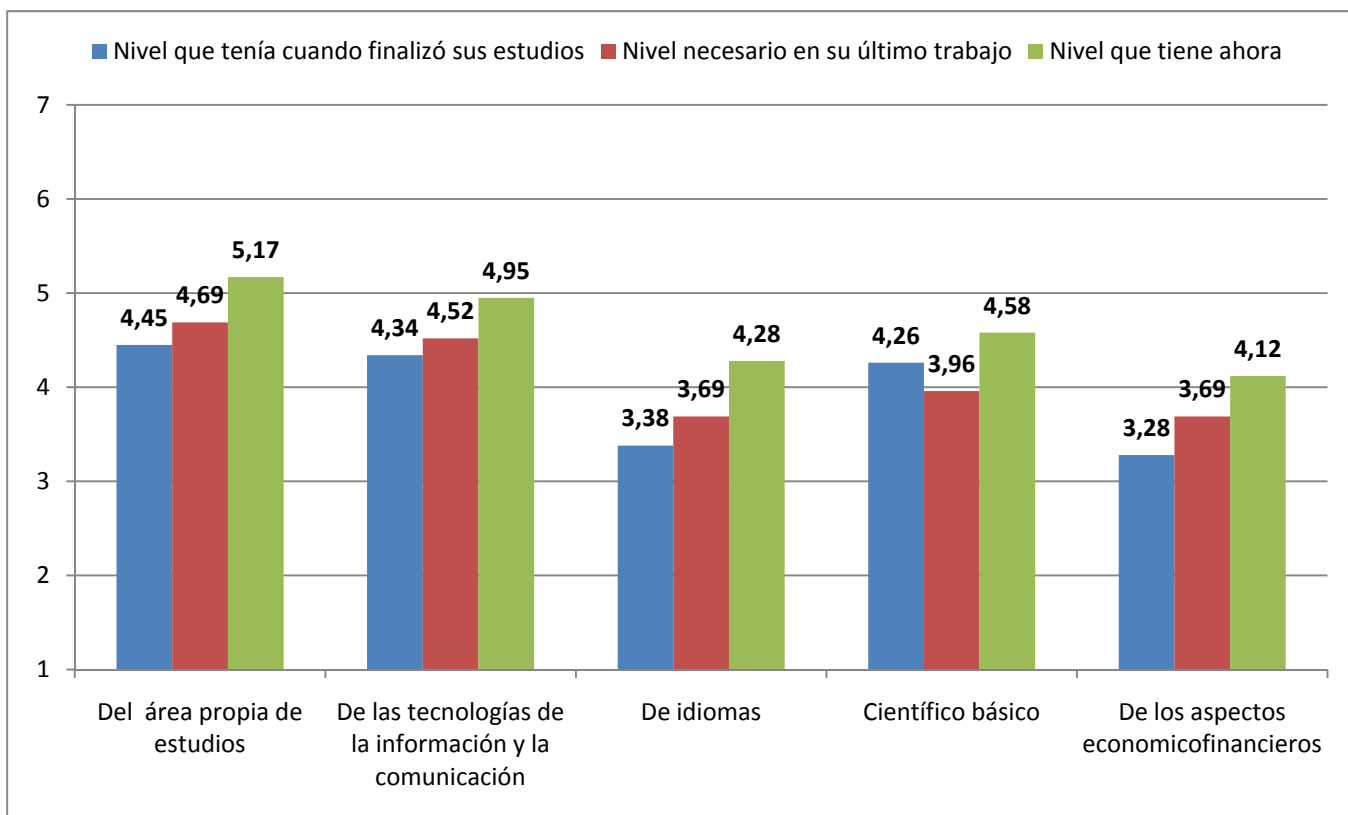

E.T.S.Inf

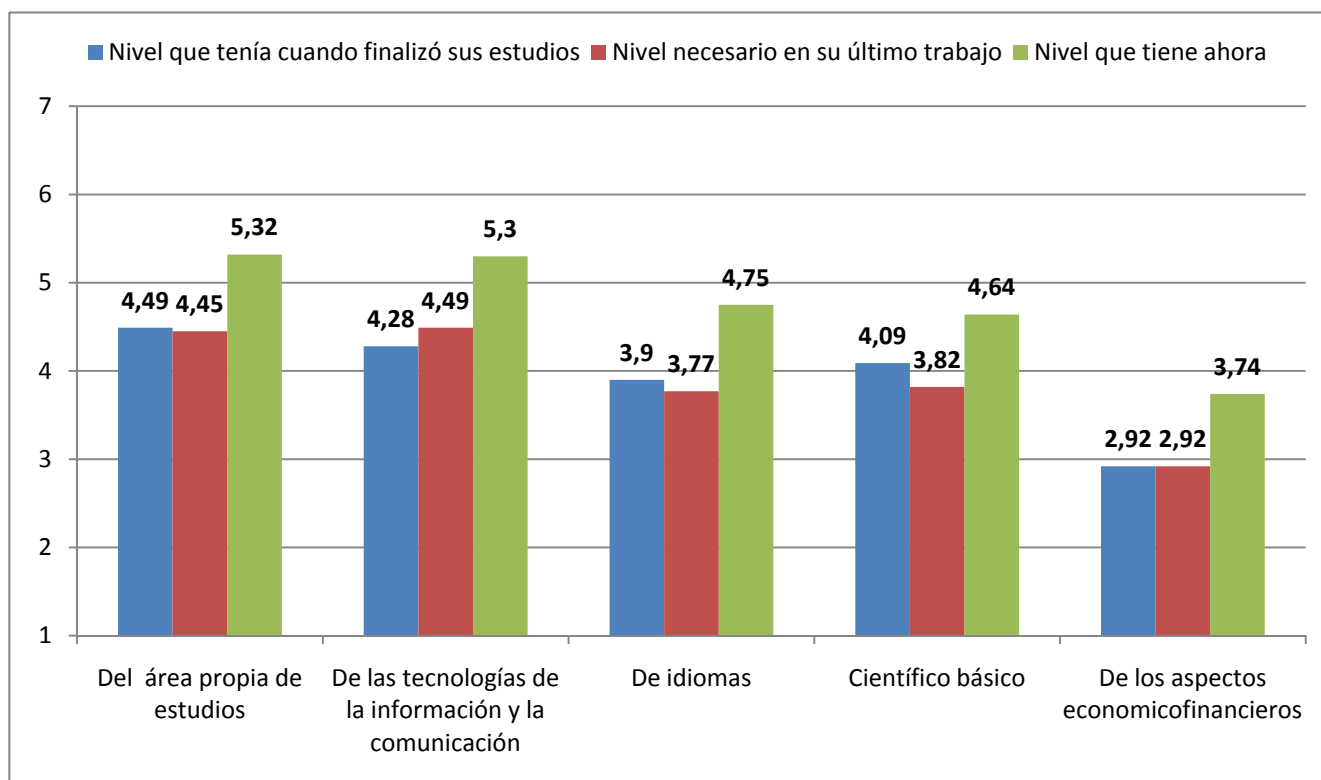

E.T.S.I.T.

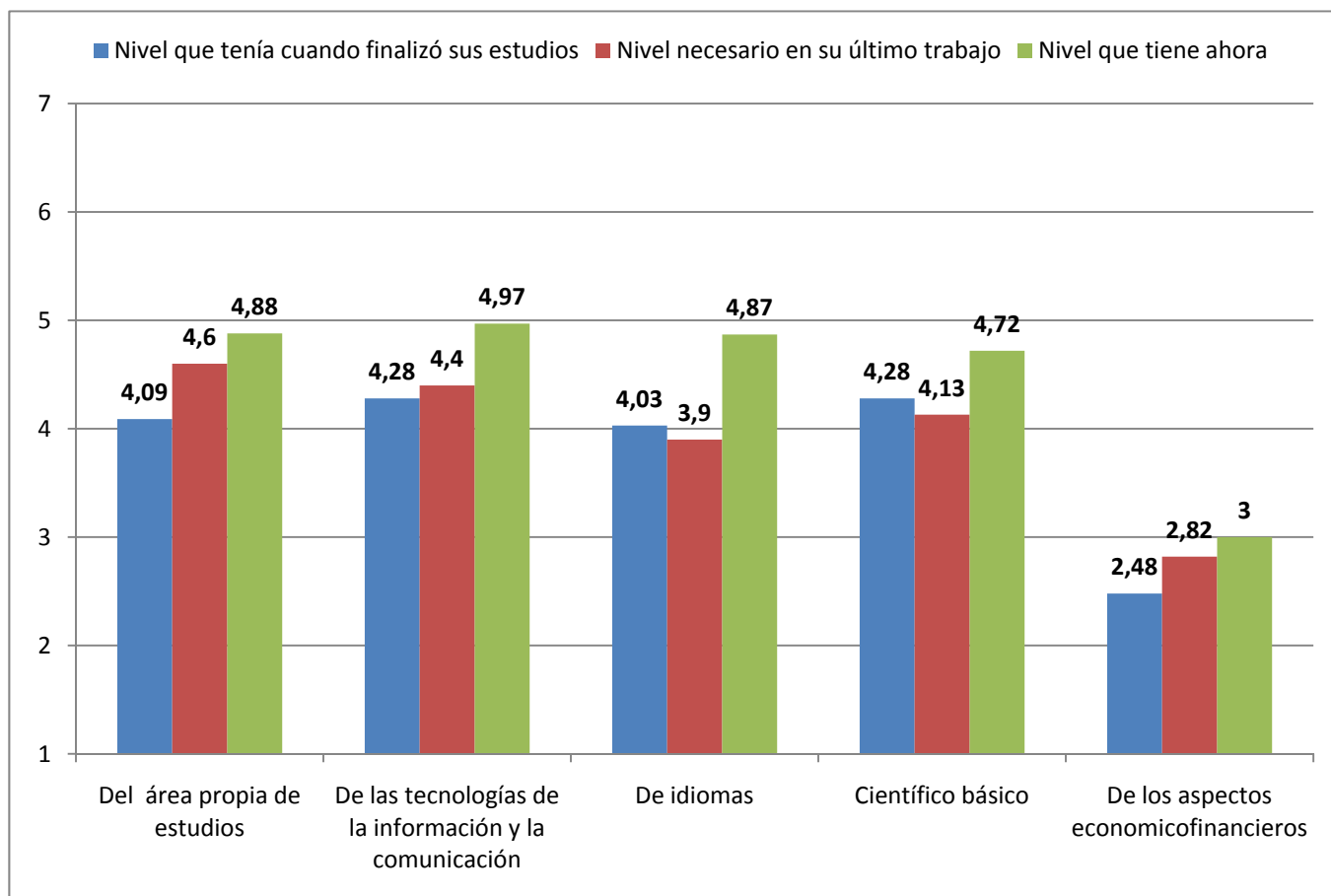

F.A.D.E

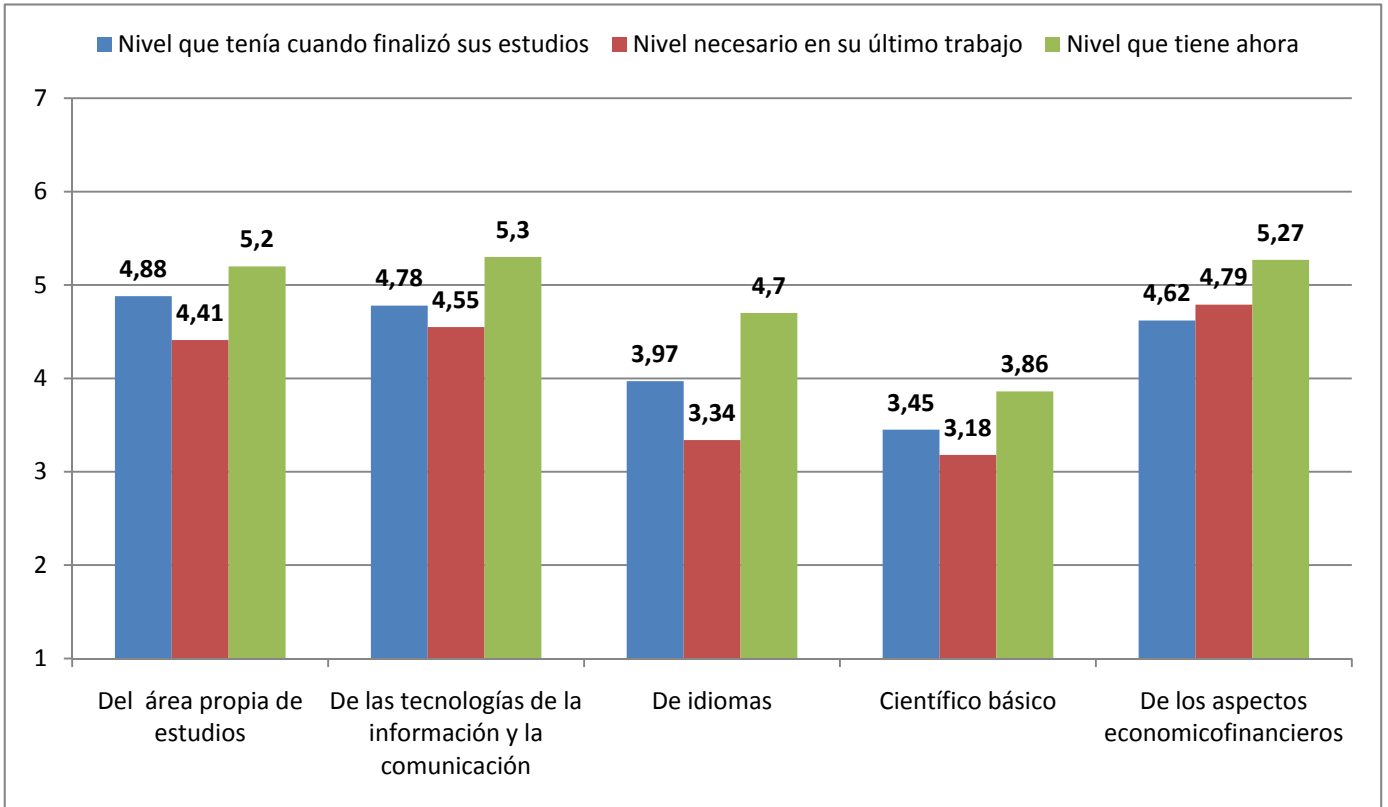

BB.AA

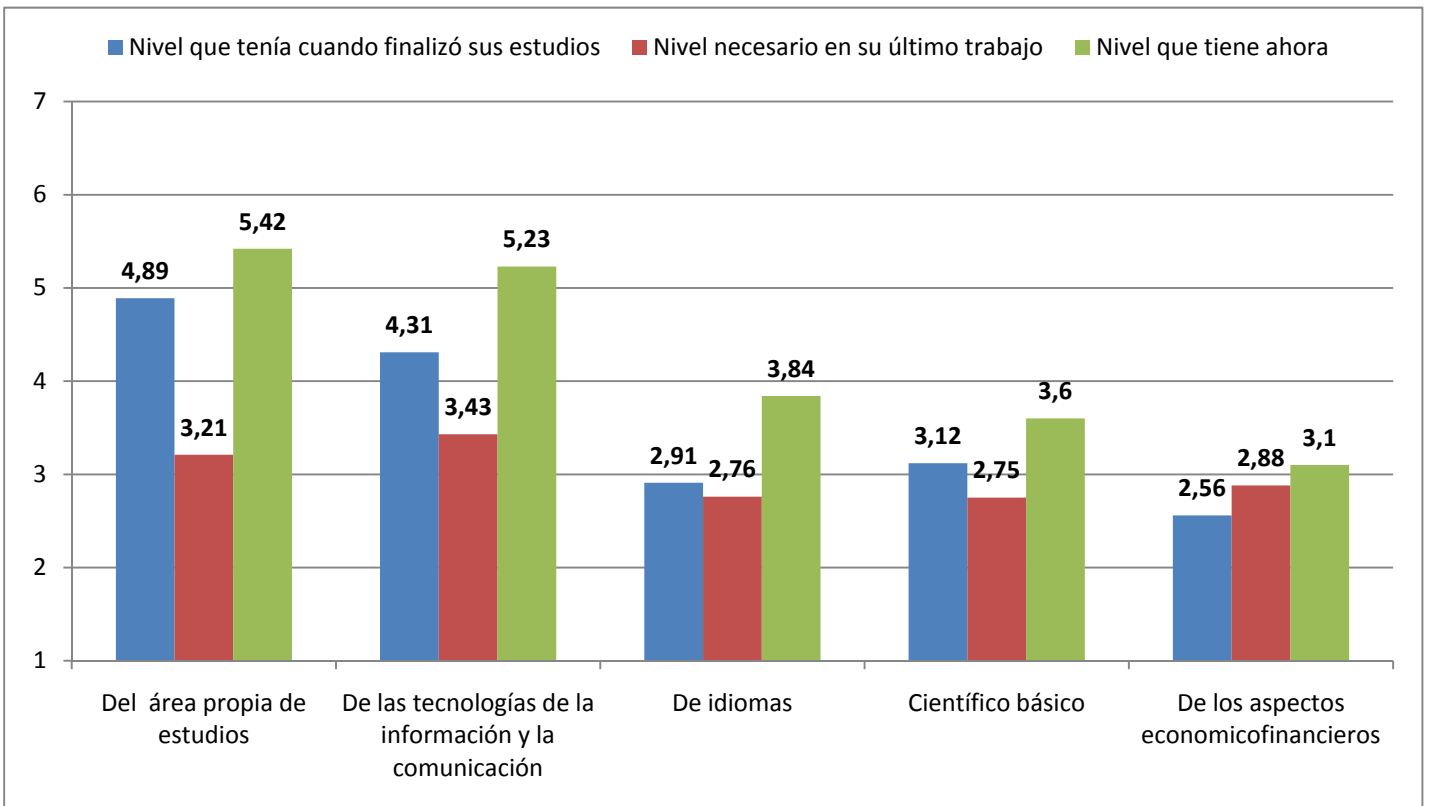

E.T.S.I.G.C.T.

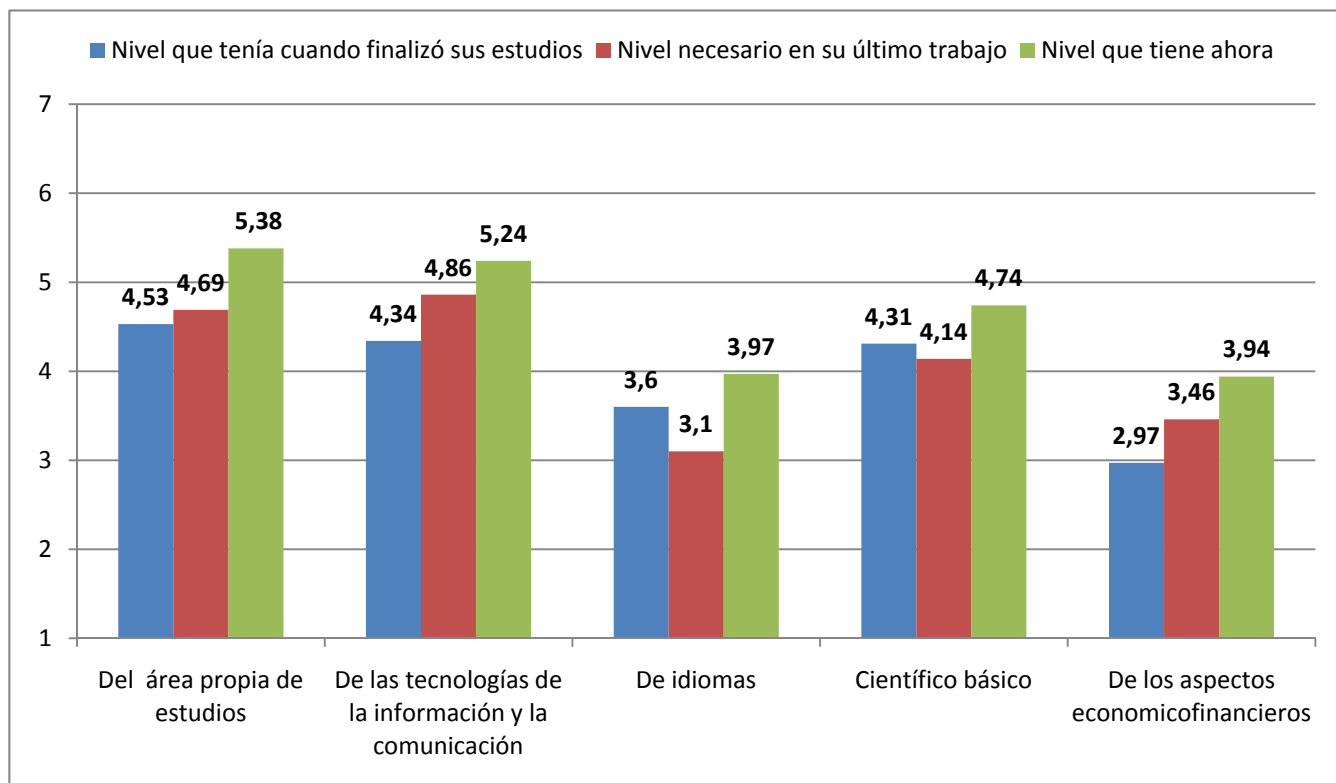

E.T.S.I.E.

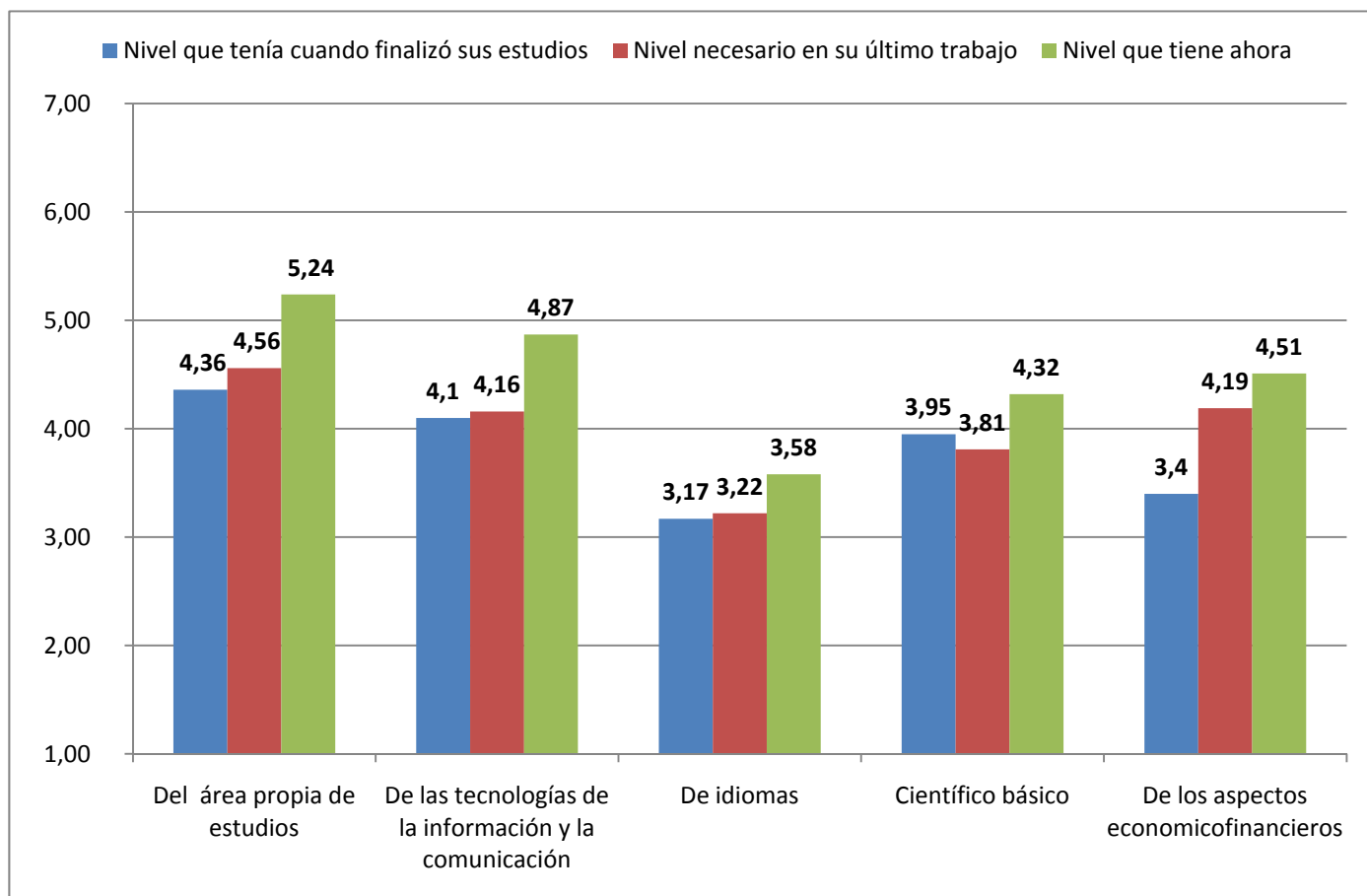

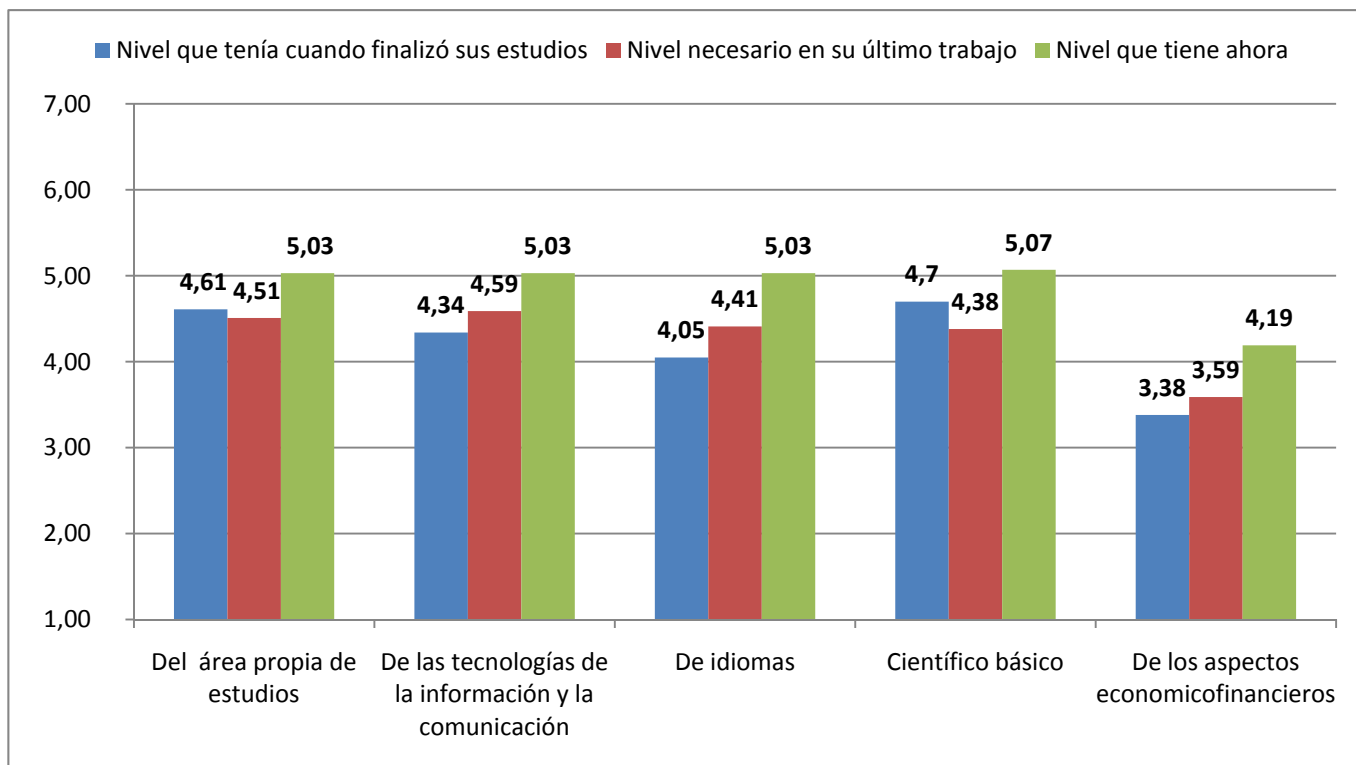

Valore las competencias adquiridos

E.T.S.I.A.M.N.

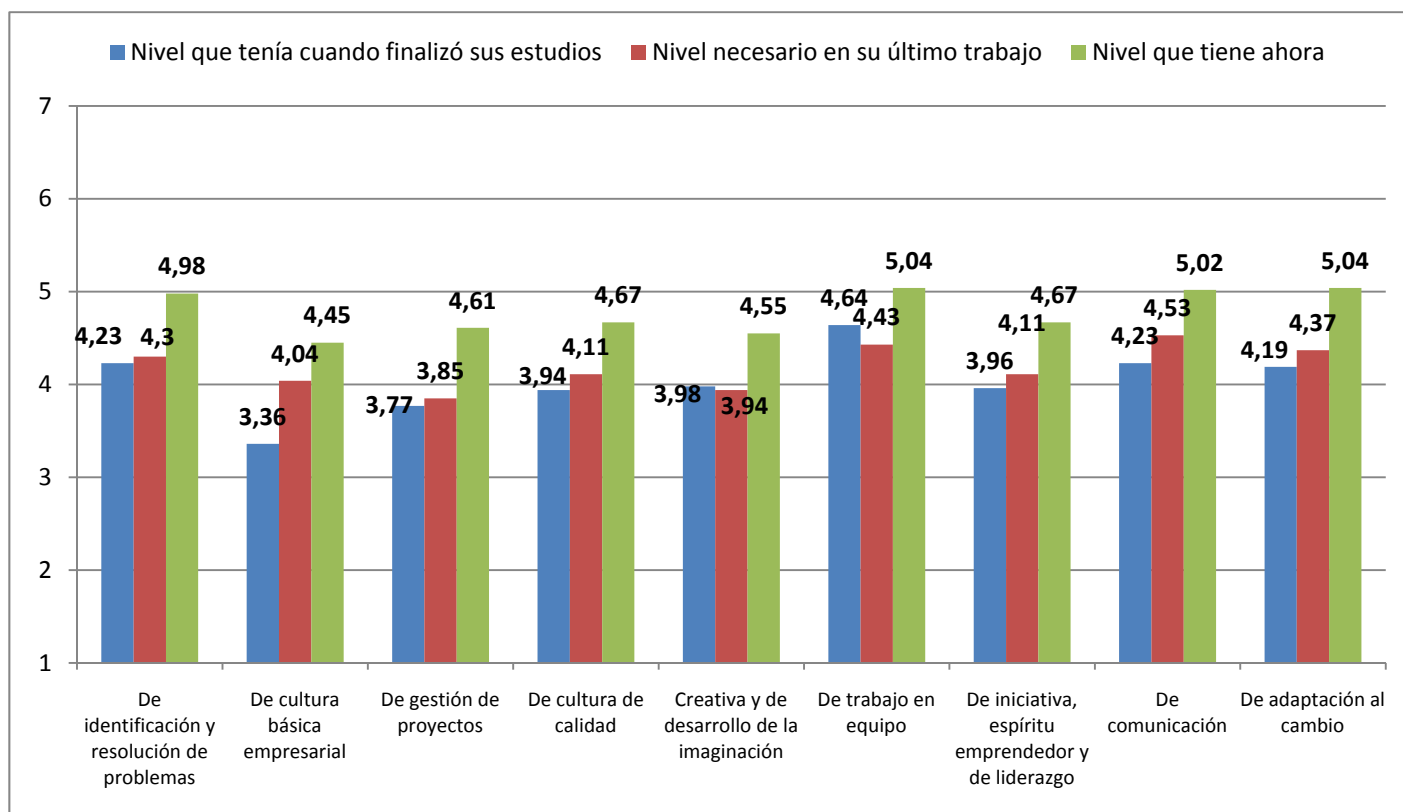

E.T.S.A.

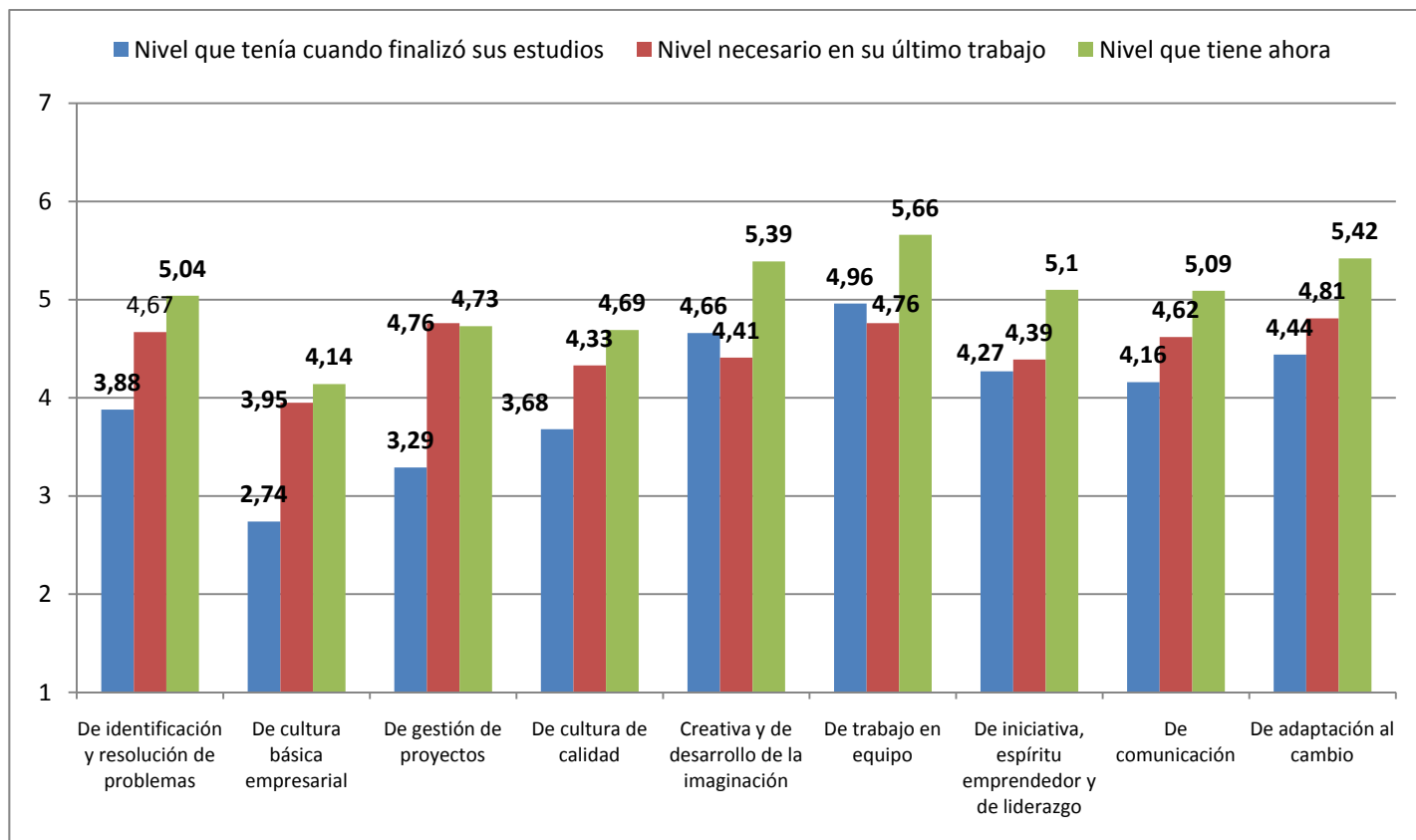

E.T.S.I.C.C.P.

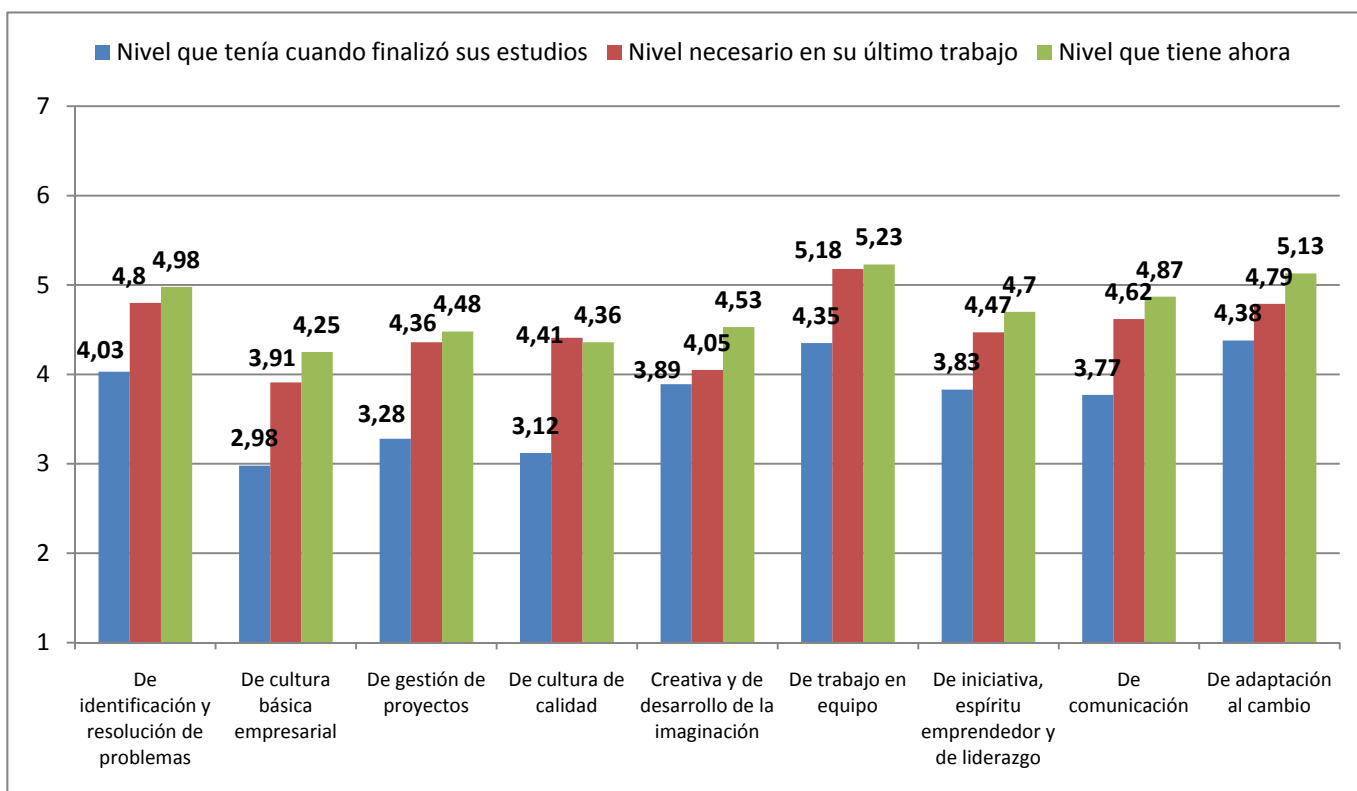

E.P.S.A.

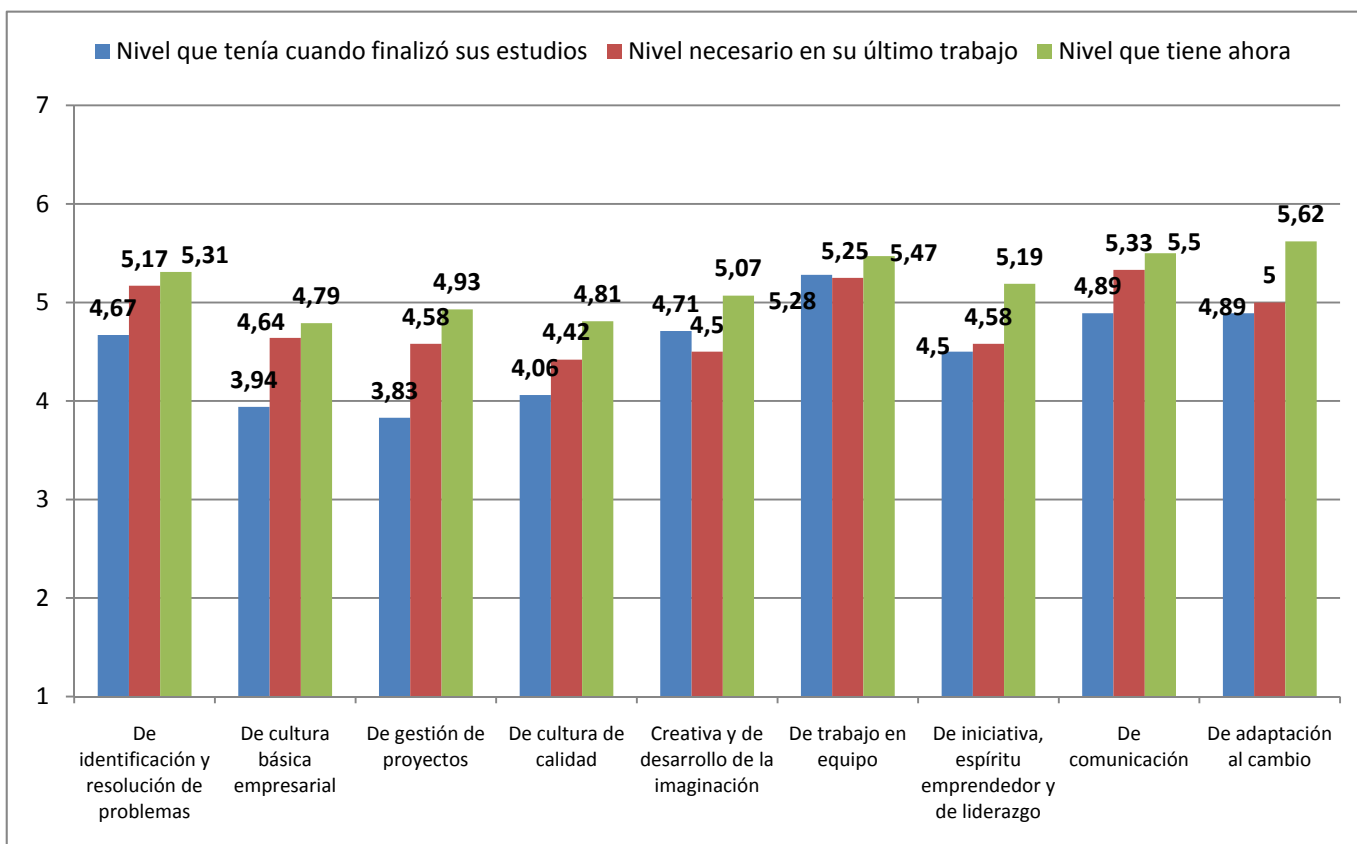

E.P.S.G.

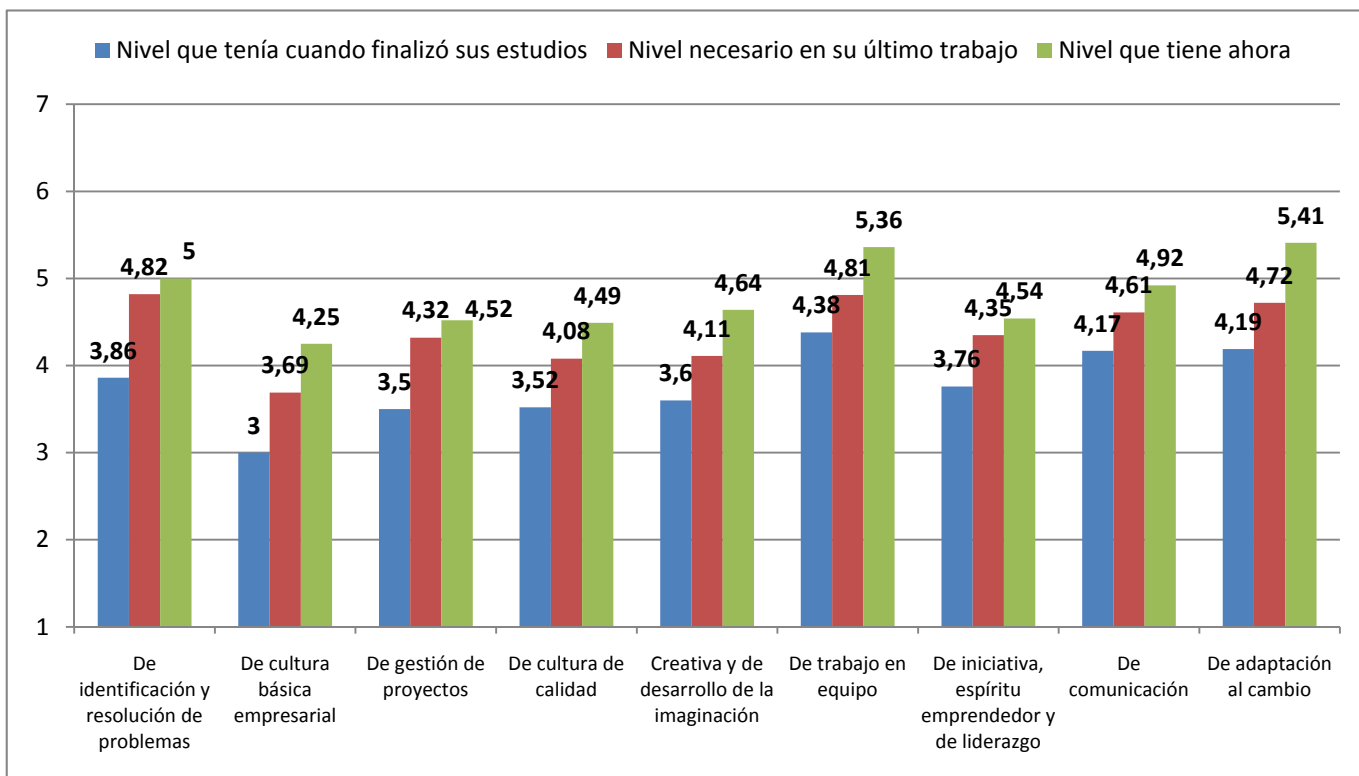

E.T.S.I.D.

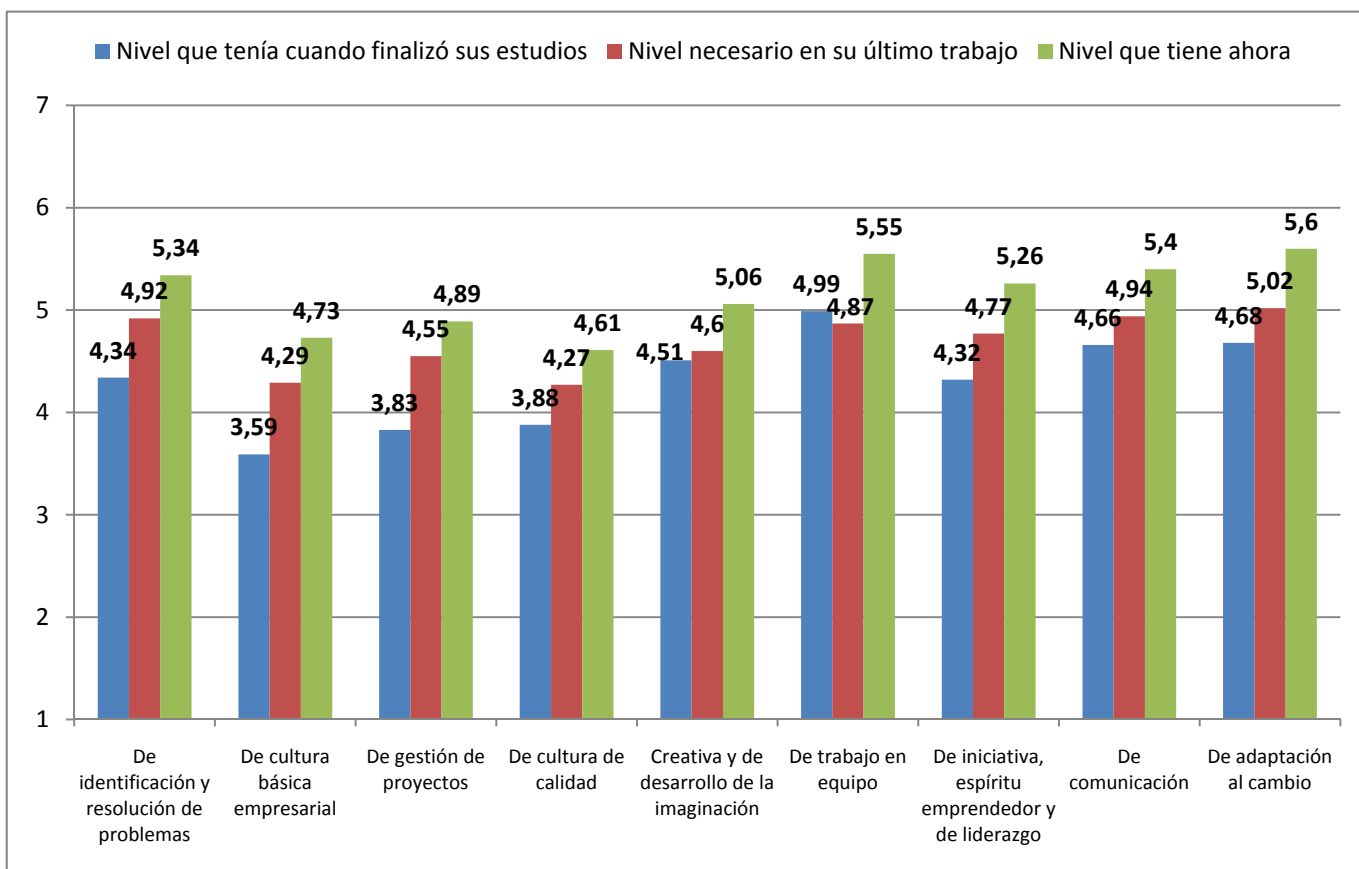

E.S.T.Inf

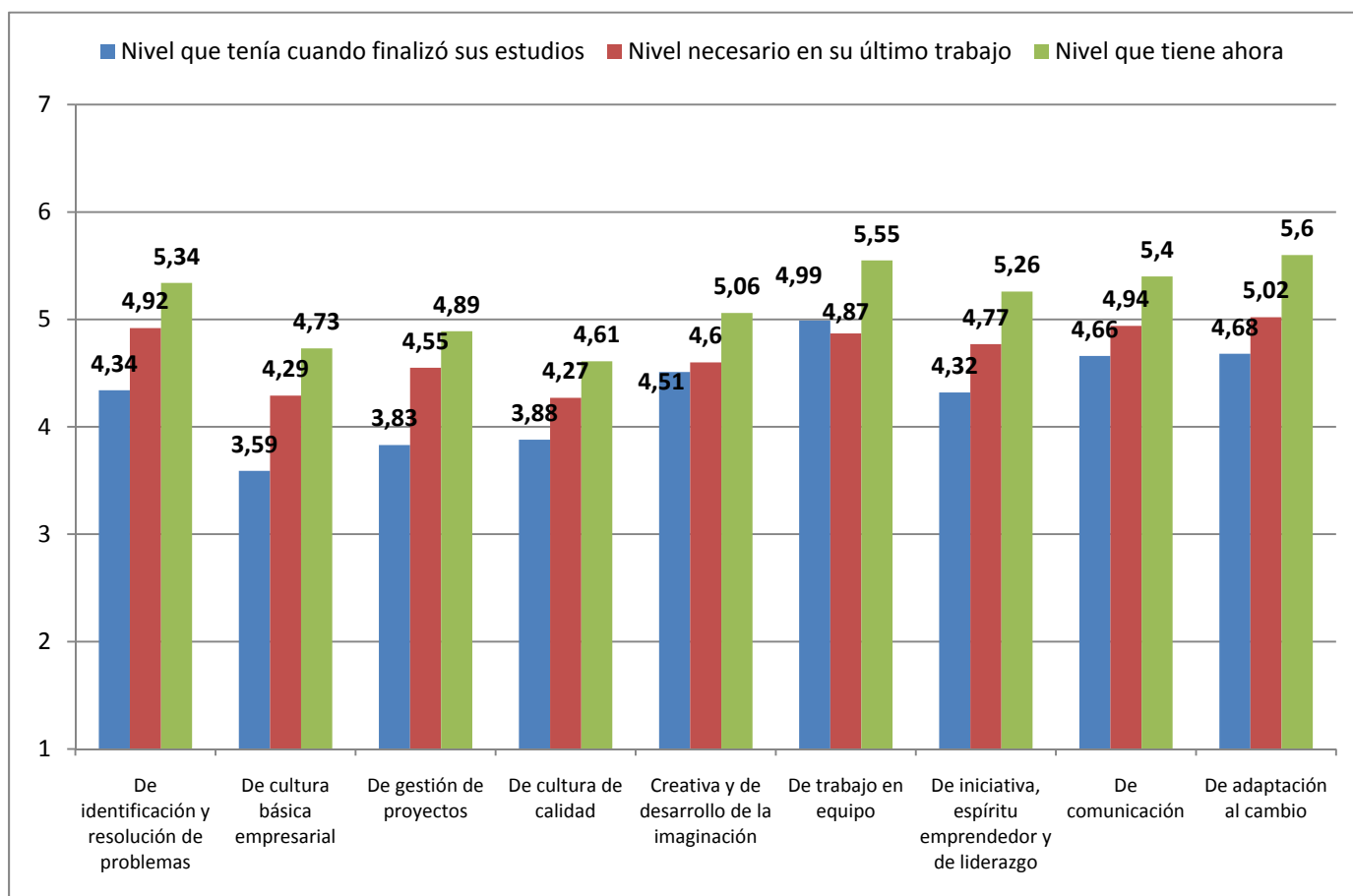

E.T.S.I.T.

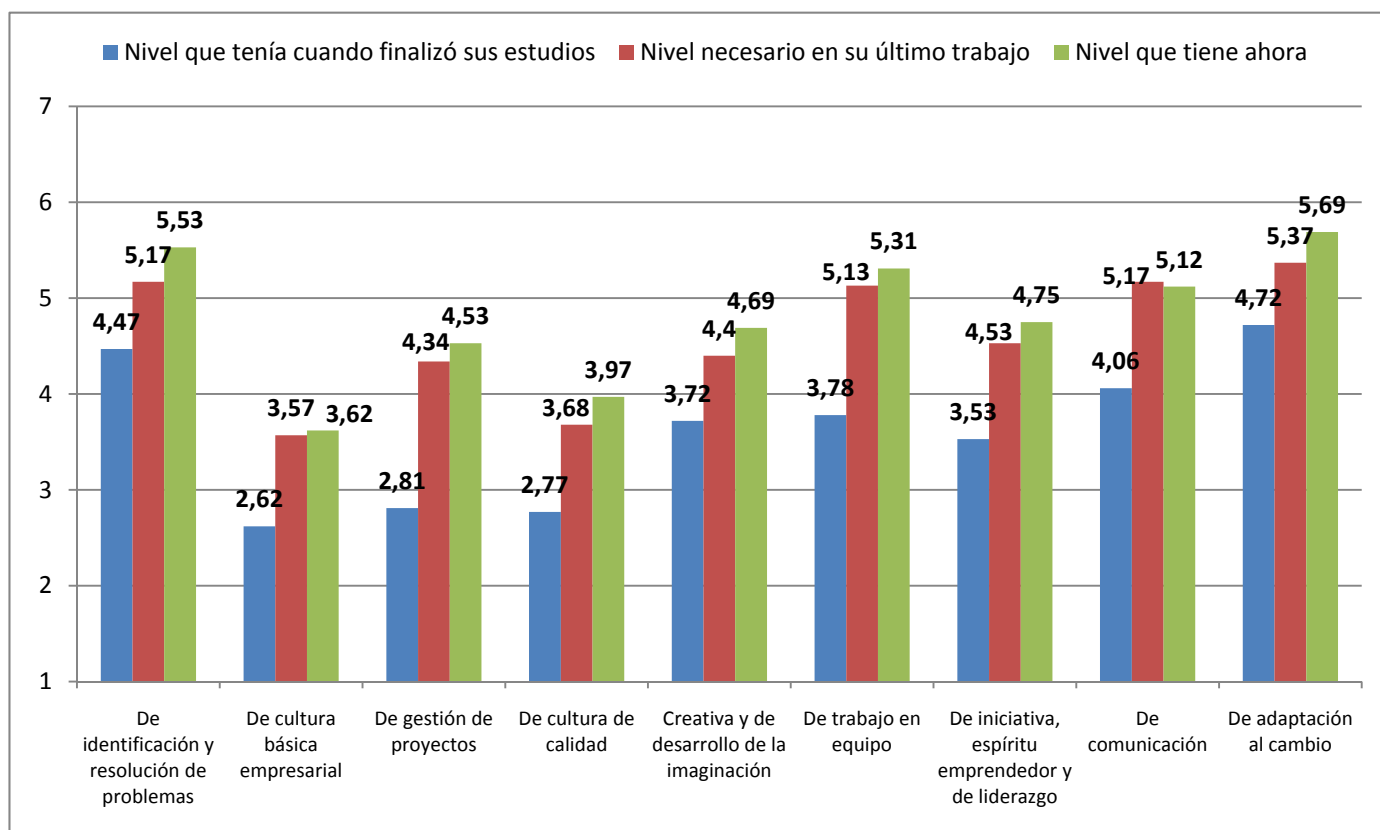

F.A.D.E.

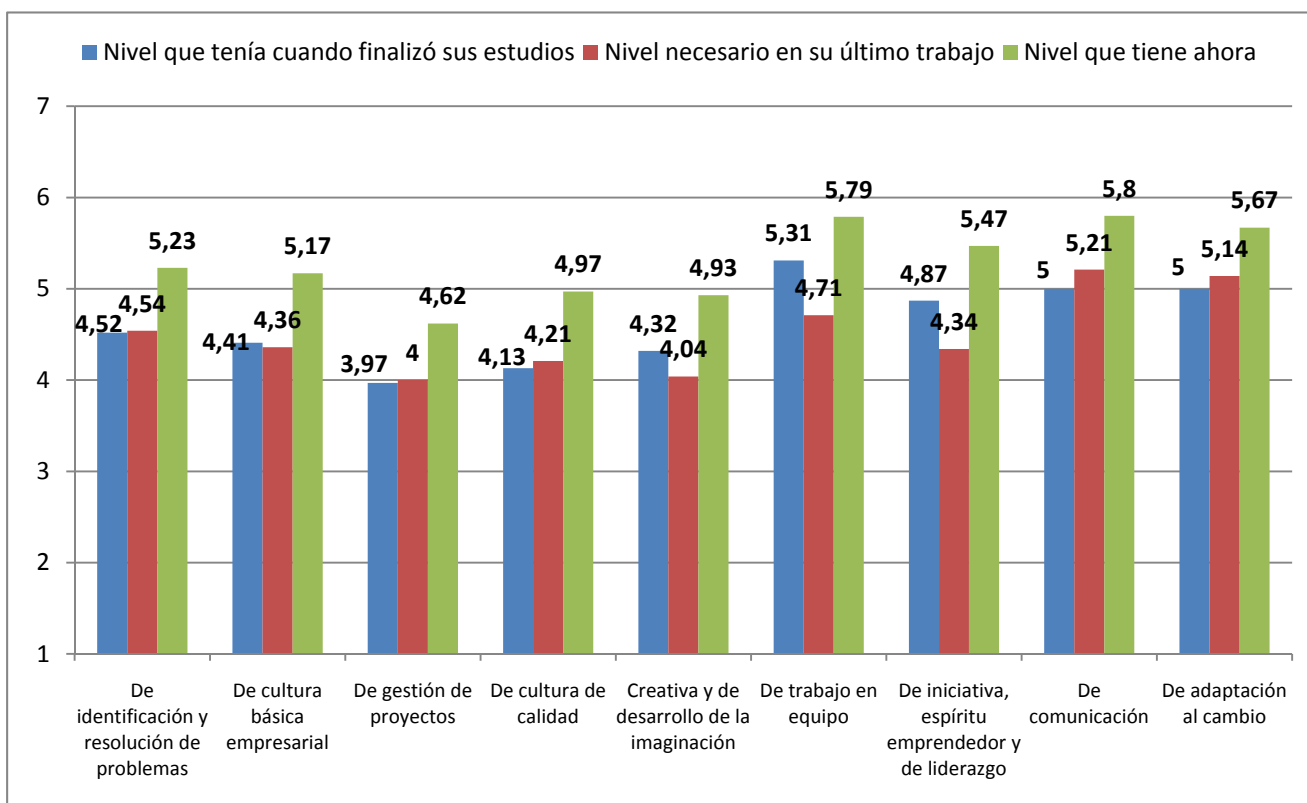

BB.AA.

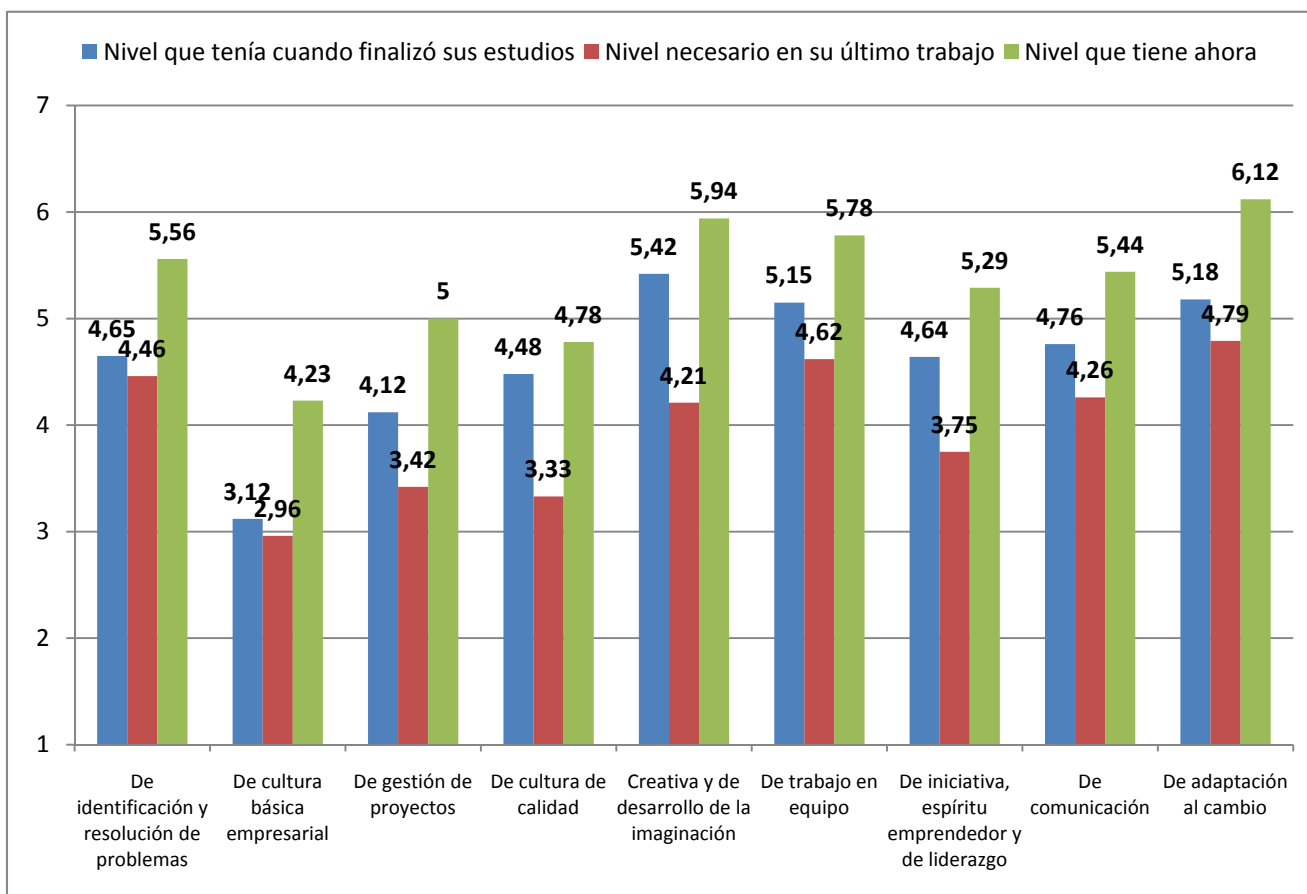

E.T.S.I.G.C.T.

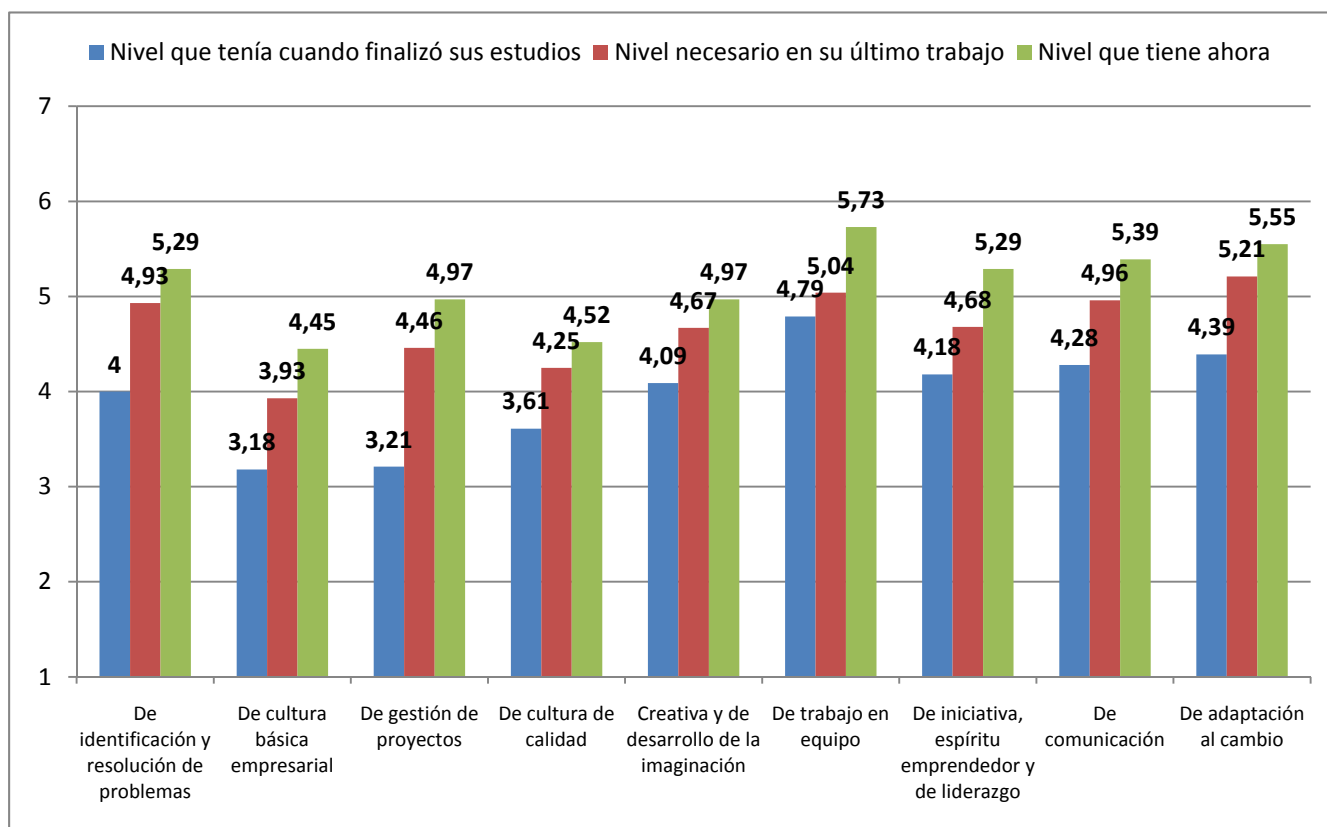

E.T.S.I.E.

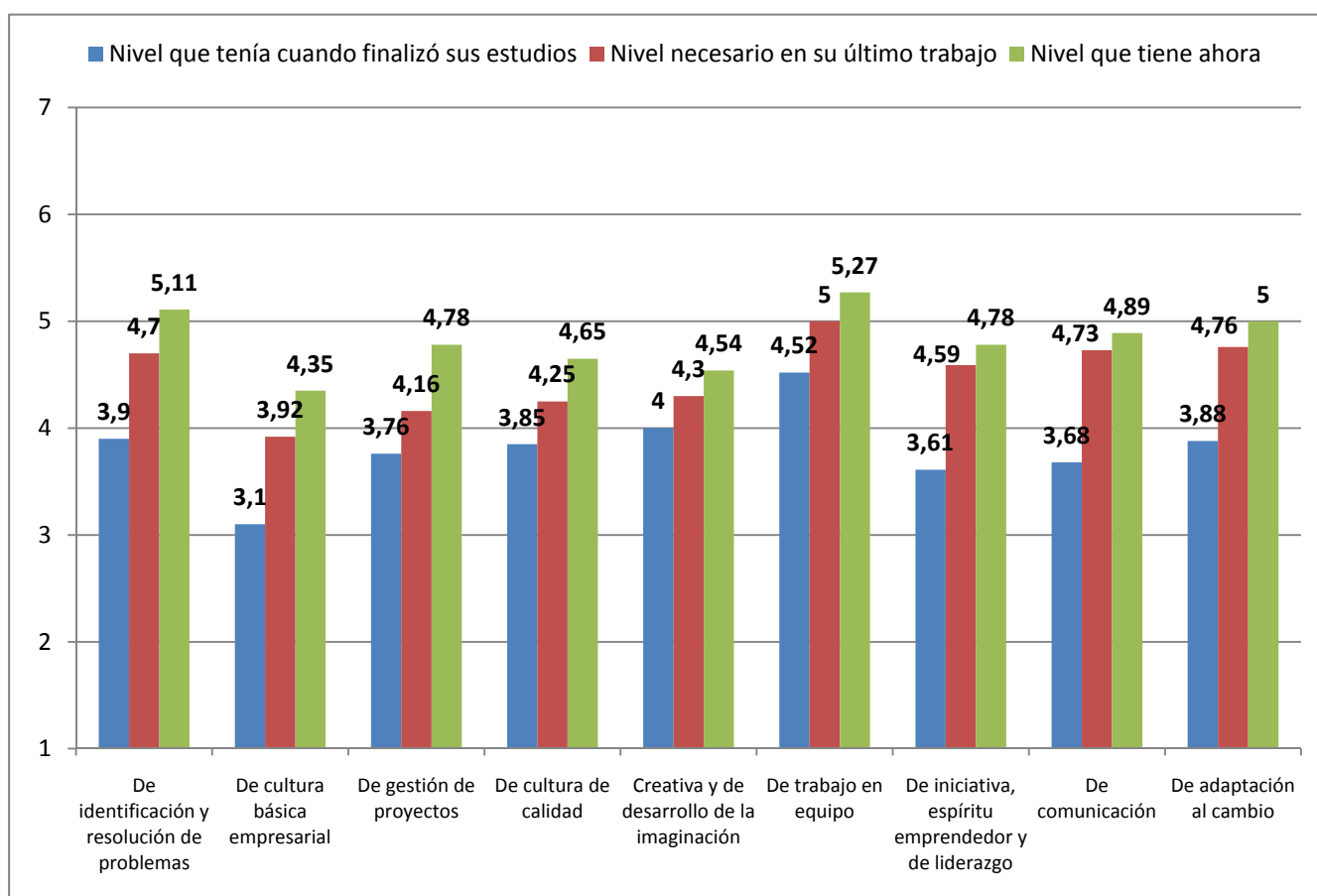

E.T.S.I.I.

