



UNIVERSITAT
POLITÈCNICA
DE VALÈNCIA

VICERRECTORADO DE ESTUDIOS,
CALIDAD Y ACREDITACIÓN

EVALUACIÓN DE LA ACTIVIDAD DOCENTE DEL PROFESORADO DE LA UPV

IAD 2014-2015

INFORME RESUMEN

**Informe elaborado para la Comisión de evaluación de la Docencia
15-12-2015**

1. Resultados globales

| Calificación | % | | | | | | | | N |
|--------------|-------|-------|-------|-------|-------|-------|-------|-------|------|
| | 07-08 | 08-09 | 09-10 | 10-11 | 11-12 | 12-13 | 13-14 | 14-15 | |
| Excelente | 11,99 | 11,73 | 12,59 | 18,24 | 18,30 | 12,63 | 17,60 | 16,41 | 415 |
| Notable | 80,9 | 82,45 | 79,76 | 73,63 | 74,1 | 65,74 | 61,61 | 65,44 | 1655 |
| Aceptable | 4,59 | 4,7 | 6,76 | 6,44 | 5,85 | 18,76 | 17,60 | 14,67 | 371 |
| Desfavorable | 2,52 | 1,13 | 0,89 | 1,69 | 1,79 | 2,87 | 3,20 | 3,48 | 88 |
| N Total | 2743 | 2746 | 2693 | 2670 | 2633 | 2612 | 2563 | 2529 | 2529 |

Hasta el curso 2012-2013 se utilizaban las calificaciones Desfavorable, Favorable y Muy Favorable. Los datos muestran los valores que se hubiesen obtenido en años anteriores con las nuevas calificaciones.

| Curso | 07-08 | 08-09 | 09-10 | 10-11 | 11-12 | 12-13 | 13-14 | 14-15 |
|-------------------|-------|-------|-------|-------|-------|-------|-------|-------|
| Media IAD | 43,66 | 43,62 | 44,19 | 44,68 | 44,74 | 44,23 | 45,80 | 45,88 |
| Desviación Típica | 12,98 | 12,5 | 12,99 | 14,51 | 13,95 | 14,73 | 15,07 | 14,07 |

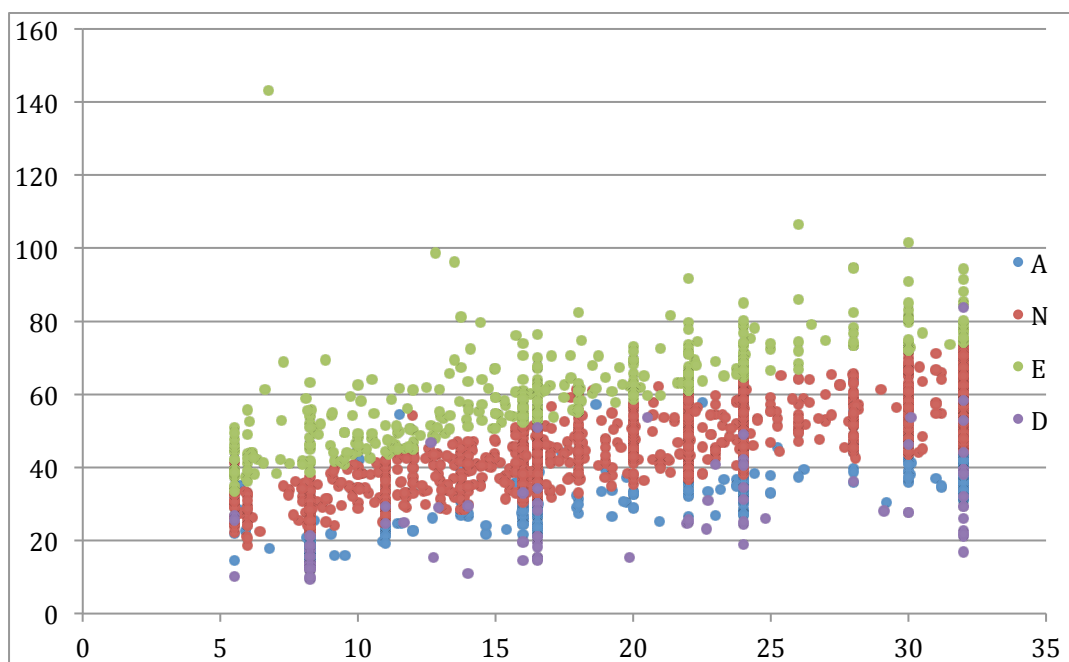

2. Resumen de la evaluación global por Centros

| | D | A | N | E | Total | %D | %A | %N | %E | IAD |
|--|-----------|------------|-------------|------------|-------------|-------------|--------------|--------------|--------------|--------------|
| E. POLITECNICA SUPERIOR DE ALCOY | 8 | 21 | 135 | 30 | 194 | 4,1% | 10,8% | 69,6% | 15,5% | 46,39 |
| E.T.S. DE ARQUITECTURA | 2 | 24 | 188 | 47 | 261 | 0,8% | 9,2% | 72,0% | 18,0% | 49,25 |
| E.T.S. DE INGENIERIA DE EDIFICACION | 10 | 37 | 79 | 2 | 128 | 7,8% | 28,9% | 61,7% | 1,6% | 39,82 |
| E.T.S. DE INGENIERIA DEL DISEÑO | 9 | 37 | 158 | 62 | 266 | 3,4% | 13,9% | 59,4% | 23,3% | 48,46 |
| E.T.S. DE INGENIERIA INFORMATICA | 6 | 31 | 172 | 38 | 247 | 2,4% | 12,6% | 69,6% | 15,4% | 46,96 |
| E.T.S.I. AGRONOMICA Y DEL MEDIO NATURAL | 7 | 45 | 174 | 57 | 283 | 2,5% | 15,9% | 61,5% | 20,1% | 45,73 |
| E.T.S.I. CAMINOS, CANALES Y PUERTOS | 14 | 44 | 110 | 33 | 201 | 7,0% | 21,9% | 54,7% | 16,4% | 41,76 |
| E.T.S.I. DE TELECOMUNICACION | 4 | 16 | 88 | 10 | 118 | 3,4% | 13,6% | 74,6% | 8,5% | 42,64 |
| E.T.S.I. GEODESICA, CARTOGRAFICA Y TOP. | 1 | 12 | 30 | 4 | 47 | 2,1% | 25,5% | 63,8% | 8,5% | 45,23 |
| E.T.S.I. INDUSTRIALES | 13 | 41 | 209 | 81 | 344 | 3,8% | 11,9% | 60,8% | 23,5% | 46,30 |
| ESCUELA POLITECNICA SUPERIOR DE GANDIA | 5 | 27 | 98 | 15 | 145 | 3,4% | 18,6% | 67,6% | 10,3% | 44,27 |
| FACULTAD DE ADMINISTRACION Y DIRECCION DE EMPRESAS | 5 | 13 | 77 | 18 | 113 | 4,4% | 11,5% | 68,1% | 15,9% | 43,78 |
| FACULTAD DE BELLAS ARTES | 4 | 23 | 137 | 18 | 182 | 2,2% | 12,6% | 75,3% | 9,9% | 48,37 |
| Total | 88 | 371 | 1655 | 415 | 2529 | 3,5% | 14,7% | 65,4% | 16,4% | 45,88 |

E – Excelente

N – Notable

A – Aceptable

D – Desfavorable

N -Número total de profesores

IAD- Media de la valoración en el IAD de los profesores

3. Resumen de la evaluación global por Departamentos

| Departamento | D | A | N | E | Total | %D | %A | %N | %E | IAD |
|--|-----------|------------|-------------|------------|-------------|-------------|--------------|--------------|--------------|-------------|
| BIOTECNOLOGIA | 1 | 4 | 24 | 20 | 16 | 6,3% | 25,0% | 150,0% | 125,0% | 48,6 |
| CIENCIA ANIMAL | 1 | 4 | 17 | 6 | 13 | 7,7% | 30,8% | 130,8% | 46,2% | 40,8 |
| COMPOSICION ARQUITECTONICA | 2 | 2 | 12 | 10 | 8 | 0,0% | 25,0% | 150,0% | 125,0% | 55,0 |
| COMUNICACION AUDIOVISUAL, DOCUMENTACION E HISTORIA DEL ARTE | 4 | 10 | 33 | 10 | 20 | 20,0% | 50,0% | 165,0% | 50,0% | 46,7 |
| COMUNICACIONES | 4 | 11 | 64 | 8 | 32 | 12,5% | 34,4% | 200,0% | 25,0% | 42,0 |
| CONSERVACION Y RESTAURACION DE BIENES CULTURALES | | 1 | 24 | 4 | 7 | 0,0% | 14,3% | 342,9% | 57,1% | 60,7 |
| CONSTRUCCIONES ARQUITECTONICAS | 6 | 19 | 68 | 8 | 42 | 14,3% | 45,2% | 161,9% | 19,0% | 40,0 |
| DIBUJO | 2 | 4 | 42 | 8 | 24 | 8,3% | 16,7% | 175,0% | 33,3% | 48,9 |
| ECONOMIA Y CIENCIAS SOCIALES | 3 | 13 | 71 | 12 | 36 | 8,3% | 36,1% | 197,2% | 33,3% | 49,0 |
| ECOSISTEMAS AGROFORESTALES | | 3 | 14 | 2 | 11 | 0,0% | 27,3% | 127,3% | 18,2% | 47,0 |
| ESCULTURA | | 8 | 30 | 5 | 13 | 0,0% | 61,5% | 230,8% | 38,5% | 43,7 |
| ESTADISTICA E INVESTIGACION OPERATIVA APLICADAS Y CALIDAD | 5 | 4 | 43 | 5 | 27 | 18,5% | 14,8% | 159,3% | 18,5% | 44,0 |
| EXPRESION GRAFICA ARQUITECTONICA | 3 | 18 | 46 | 3 | 22 | 13,6% | 81,8% | 209,1% | 13,6% | 38,6 |
| FISICA APLICADA | | 18 | 63 | 7 | 27 | 0,0% | 66,7% | 233,3% | 25,9% | 46,1 |
| INFORMATICA DE SISTEMAS Y COMPUTADORES | 2 | 8 | 63 | 15 | 34 | 5,9% | 23,5% | 185,3% | 44,1% | 46,2 |
| INGENIERIA CARTOGRAFICA, GEODESIA Y FOTOGRAMETRIA | 2 | 14 | 24 | 3 | 17 | 11,8% | 82,4% | 141,2% | 17,6% | 42,3 |
| INGENIERIA DE LA CONSTRUCCION Y DE PROYECTOS DE INGENIERIA CIVIL | 4 | 11 | 36 | 15 | 29 | 13,8% | 37,9% | 124,1% | 51,7% | 42,6 |
| INGENIERIA DE SISTEMAS Y AUTOMATICA | 2 | 5 | 29 | 8 | 15 | 13,3% | 33,3% | 193,3% | 53,3% | 52,6 |
| INGENIERIA DEL TERRENO | 1 | 8 | 11 | 1 | 13 | 7,7% | 61,5% | 84,6% | 7,7% | 37,2 |
| INGENIERIA E INFRAESTRUCTURA DE LOS TRANSPORTES | 1 | 2 | 18 | 9 | 17 | 5,9% | 11,8% | 105,9% | 52,9% | 41,9 |
| INGENIERIA ELECTRICA | 1 | 9 | 32 | 9 | 22 | 4,5% | 40,9% | 145,5% | 40,9% | 44,4 |
| INGENIERIA ELECTRONICA | 3 | 7 | 58 | 9 | 25 | 12,0% | 28,0% | 232,0% | 36,0% | 45,0 |
| INGENIERIA GRAFICA | 2 | 13 | 31 | 9 | 27 | 7,4% | 48,1% | 114,8% | 33,3% | 39,2 |
| INGENIERIA HIDRAULICA Y MEDIO AMBIENTE | 7 | 9 | 42 | 16 | 31 | 22,6% | 29,0% | 135,5% | 51,6% | 43,5 |
| INGENIERIA MECANICA Y DE MATERIALES | 6 | 11 | 61 | 19 | 33 | 18,2% | 33,3% | 184,8% | 57,6% | 47,7 |
| INGENIERIA QUIMICA Y NUCLEAR | 2 | 9 | 30 | 11 | 20 | 10,0% | 45,0% | 150,0% | 55,0% | 46,2 |
| INGENIERIA RURAL Y AGROALIMENTARIA | | 9 | 20 | 3 | 11 | 0,0% | 81,8% | 181,8% | 27,3% | 48,2 |
| INGENIERIA TEXTIL Y PAPELERA | | | 13 | 3 | 8 | 0,0% | 0,0% | 162,5% | 37,5% | 47,3 |
| LINGUISTICA APLICADA | | 6 | 61 | 11 | 32 | 0,0% | 18,8% | 190,6% | 34,4% | 52,0 |
| MAQUINAS Y MOTORES TERMICOS | 1 | 3 | 16 | 29 | 16 | 6,3% | 18,8% | 100,0% | 181,3% | 50,1 |
| MATEMATICA APLICADA | 7 | 37 | 80 | 6 | 45 | 15,6% | 82,2% | 177,8% | 13,3% | 42,3 |
| MECANICA DE LOS MEDIOS CONTINUOS Y TEORIA DE ESTRUCTURAS | 1 | 8 | 34 | 9 | 21 | 4,8% | 38,1% | 161,9% | 42,9% | 56,2 |
| ORGANIZACION DE EMPRESAS | 4 | 14 | 86 | 33 | 59 | 6,8% | 23,7% | 145,8% | 55,9% | 45,8 |
| PINTURA | 1 | 6 | 37 | 1 | 22 | 4,5% | 27,3% | 168,2% | 4,5% | 45,1 |
| PRODUCCION VEGETAL | 2 | 2 | 17 | 9 | 11 | 18,2% | 18,2% | 154,5% | 81,8% | 48,9 |
| PROYECTOS ARQUITECTONICOS | 2 | 6 | 62 | 18 | 37 | 5,4% | 16,2% | 167,6% | 48,6% | 50,6 |
| PROYECTOS DE INGENIERIA | 5 | 3 | 23 | 7 | 21 | 23,8% | 14,3% | 109,5% | 33,3% | 48,7 |
| QUIMICA | | 11 | 31 | 5 | 10 | 0,0% | 110,0% | 310,0% | 50,0% | 40,0 |
| SISTEMAS INFORMATICOS Y COMPUTACION | 3 | 14 | 93 | 25 | 49 | 6,1% | 28,6% | 189,8% | 51,0% | 46,7 |
| TECNOLOGIA DE ALIMENTOS | | 8 | 38 | 8 | 29 | 0,0% | 27,6% | 131,0% | 27,6% | 46,6 |
| TERMODINAMICA APLICADA | 1 | 15 | 8 | 7 | 7 | 0,0% | 14,3% | 214,3% | 114,3% | 43,6 |
| URBANISMO | | 18 | 43 | 8 | 25 | 0,0% | 72,0% | 172,0% | 32,0% | 49,4 |
| Total | 88 | 371 | 1655 | 415 | 2529 | 3,5% | 14,7% | 65,4% | 16,4% | 45,8 |

E – Excelente
N – Notable
A – Aceptable
D – Desfavorable

N -Número total de profesores
IAD- Media de la valoración en el IAD de los profesores

4. Comparativa general de los resultados por dimensiones e indicadores

| | 2007-2008 | 2008-2009 | 2009-2010 | 2010-2011 | 2011-2012 | 2012-2013 | 2013-2014 | 2014-2015 | Diferencia | % Incremento |
|----------|-----------|-----------|-----------|-----------|-----------|-----------|-----------|-----------|------------|--------------|
| IAD_PLAN | 24,86 | 27,34 | 27,94 | 26,36 | 26,94 | 27,16 | 27,88 | 27,44 | -0,44 | ↓ -1,64 |
| IAD_DESA | 37,42 | 35,45 | 35,67 | 36,88 | 36,77 | 36,55 | 37,73 | 37,92 | 0,19 | → 0,51 |
| K_RES | 1,30 | 1,32 | 1,32 | 1,32 | 1,32 | 1,31 | 1,32 | 1,32 | 0,00 | → -0,02 |
| IAD | 43,94 | 43,63 | 44,19 | 44,68 | 44,74 | 44,23 | 45,80 | 45,88 | 0,08 | → 0,18 |

| | | 2007-2008 | 2008-2009 | 2009-2010 | 2010-2011 | 2011-2012 | 2012-2013 | 2013-2014 | 2013-2014 | Diferencia | % Incremento |
|---------------|-------------|-----------|-----------|-----------|-----------|-----------|-----------|-----------|-----------|------------|--------------|
| Planificación | IAD_FORMA | 12,39 | 12,89 | 13,12 | 12,23 | 12,35 | 12,31 | 12,11 | 11,93 | -0,18 | ↓ -1,46 |
| | IAD_GUIA | 4,58 | 5,87 | 6,46 | 7,10 | 7,44 | 7,93 | 8,79 | 8,42 | -0,37 | ↓ -4,95 |
| | IAD_INFORMA | 1,56 | 0,82 | 0,76 | 0,74 | 0,83 | 0,75 | 0,80 | 0,92 | 0,12 | ↑ 14,29 |
| | IAD_MAT | 6,33 | 7,74 | 7,59 | 6,28 | 6,30 | 6,17 | 6,17 | 6,17 | 0,00 | → 0,03 |
| Desarrollo | IAD_DOC | 16,85 | 16,18 | 16,10 | 18,39 | 18,56 | 19,16 | 19,34 | 18,99 | -0,34 | ↓ -1,86 |
| | IAD_TUT | 8,53 | 8,38 | 8,35 | 7,11 | 7,52 | 7,09 | 7,32 | 8,02 | 0,70 | ↑ 9,27 |
| | IAD_EVA | 5,83 | 5,60 | 5,82 | 5,61 | 5,10 | 4,71 | 4,39 | 3,94 | -0,45 | ↓ -8,81 |
| | IAD_OTRAS | 6,23 | 5,29 | 5,45 | 5,77 | 5,58 | 5,58 | 6,68 | 6,94 | 0,26 | ↑ 4,61 |
| Resultados | K1 | 1,21 | 1,23 | 1,23 | 1,23 | 1,23 | 1,21 | 1,21 | 1,21 | 0,00 | → 0,10 |
| | K2 | 1,44 | 1,44 | 1,44 | 1,45 | 1,44 | 1,46 | 1,46 | 1,47 | 0,01 | → 0,58 |
| | K3 | 1,50 | 1,50 | 1,50 | 1,50 | 1,50 | 1,50 | 1,50 | 1,50 | 0,00 | → 0,00 |
| | K4 | 1,33 | 1,47 | 1,46 | 1,45 | 1,46 | 1,46 | 1,47 | 1,47 | 0,00 | → 0,02 |

5. Calificación final por categoría profesional

| Calificación | ASOC | AY | AYD | CEU | COD | COL | CU | EMER | TEU | TU | CODI | Total | % |
|--------------|------------|-----------|-----------|-----------|------------|-----------|------------|----------|------------|------------|----------|-------------|---------------|
| E | 47 | 6 | 12 | 7 | 71 | 10 | 62 | | 27 | 172 | 1 | 415 | 16,41 |
| N | 390 | 10 | 17 | 20 | 181 | 63 | 189 | 1 | 210 | 573 | 1 | 1655 | 65,44 |
| A | 120 | | 2 | 9 | 15 | 13 | 37 | | 67 | 107 | 1 | 371 | 14,67 |
| D | 38 | | | 2 | | 1 | 13 | | 15 | 19 | | 88 | 3,48 |
| Total | 595 | 16 | 31 | 38 | 267 | 87 | 301 | 1 | 319 | 871 | 3 | 2529 | 100,00 |