

Experiencias con la aplicación ALCE

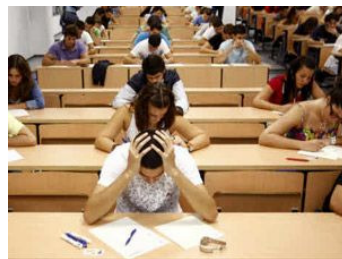

Andrés Boza y Faustino Alarcón

22/10/14

ÍNDICE

1. ¿Qué es ALCE?
2. Instalación
3. Utilización
4. Trucos y consejos
5. Dudas, opiniones, comentarios ...

¿Qué es ALCE?

- I. ALCE es una herramienta web que permite **generar plantillas de examen de tipo test**, así como **su posterior corrección automatizada** mediante la digitalización de los cuestionarios y el análisis de las imágenes por la propia aplicación.

The diagram shows a sample exam template from the Universitat Politècnica de València. It includes a header with the university logo and name, a QR code, and a 'Código QR' label. The template is divided into sections: 'Área de DNI' (DNI area) at the top left, 'Área de identificación' (Identification area) at the top right, and 'Área de cuestiones' (Questions area) in the center. The questions are organized into three parts: '1ª PARTE', '2ª PARTE', and '3ª PARTE'. Each question has multiple-choice options (A, B, C, D, E, F) and a 'V' or 'F' for true/false. A legend indicates how to mark answers: 'Marque así' (Mark like this) and 'Así NO marque' (Do not mark like this). A note says 'En caso de error utilizar Typex' (In case of error use Typex). The template also includes 'Marcas de alineación' (Alignment marks) at the bottom.

¿Qué es ALCE?

▶ Limitaciones:

- ▶ Test de hasta 60 preguntas.

▶ Respuestas:

- ▶ Verdadero/Falso o
- ▶ 2, 3 o 4 opciones con una única verdadera

▶ Los exámenes:

- ▶ Pueden tener hasta 4 partes
- ▶ Podemos tener hasta 4 modelos de examen (A,B,C y D).

- ▶ Solo se pueden generar hojas de examen a simple cara.

¿Qué es ALCE?

Icono UPV ↓ Modelo ↓

UNIVERSITAT POLITÈCNICA DE VALÈNCIA

QR Code Código QR

ETSINF - Etc

EJEMPLO DE PLANTILLA DE EXAMEN - 12/12/2012

Apellidos:

Nombre:

Marque así Así NO marque

En caso de error utilizar Typex

Área de DNI

Área de cuestiones

Área de identificación

Marcas de alineación

DNI

0	0	0	0	0	0	0	0
1	1	1	1	1	1	1	1
2	2	2	2	2	2	2	2
3	3	3	3	3	3	3	3
4	4	4	4	4	4	4	4
5	5	5	5	5	5	5	5
6	6	6	6	6	6	6	6
7	7	7	7	7	7	7	7
8	8	8	8	8	8	8	8
9	9	9	9	9	9	9	9

1ª PARTE

15	a	b	c	d	V	F	6	a	b	c						
1	a	b	c	d	16	a	b	c	d	10	V	F	7	a	b	c
2	a	b	c	d	17	a	b	c	d	11	V	F	8	a	b	c
3	a	b	c	d	18	a	b	c	d	12	V	F	9	a	b	c
4	a	b	c	d	19	a	b	c	d	13	V	F	10	a	b	c
5	a	b	c	d	20	a	b	c	d	14	V	F	11	a	b	c
6	a	b	c	d	21	a	b	c	d	15	V	F	12	a	b	c
7	a	b	c	d	22	a	b	c	d	16	V	F	13	a	b	c
8	a	b	c	d	23	a	b	c	d	17	V	F	14	a	b	c
9	a	b	c	d	24	a	b	c	d	18	V	F	15	a	b	c
10	a	b	c	d	25	a	b	c	d	19	V	F	16	a	b	c
11	a	b	c	d	26	a	b	c	d	20	V	F	17	a	b	c
12	a	b	c	d	27	a	b	c	d	21	V	F	18	a	b	c
13	a	b	c	d	28	a	b	c	d	22	V	F	19	a	b	c
14	a	b	c	d	29	a	b	c	d	23	V	F	20	a	b	c

2ª PARTE

1	V	F	15	a	b	c
2	V	F	16	a	b	c
3	V	F	17	a	b	c
4	V	F	18	a	b	c
5	V	F	19	a	b	c
6	V	F	20	a	b	c
7	V	F	21	a	b	c
8	V	F	22	a	b	c
9	V	F	23	a	b	c
10	V	F	24	a	b	c
11	V	F	25	a	b	c
12	V	F	26	a	b	c
13	V	F	27	a	b	c
14	V	F	28	a	b	c

3ª PARTE

1	a	b	c	15	a	b	c
2	a	b	c	16	a	b	c
3	a	b	c	17	a	b	c
4	a	b	c	18	a	b	c
5	a	b	c	19	a	b	c
6	a	b	c	20	a	b	c

¿Qué es ALCE?

- ▶ DNI
- ▶ De izquierda a derecha
- ▶ Extranjeros solo números

Icono UPV ↓ Modelo ↓

UNIVERSITAT POLITÈCNICA DE VALÈNCIA

0 0 0 0 0 0 0 0 ETSINF - Etc

1 1 1 1 1 1 1 1 EJEMPLO DE PLANTILLA DE EXAMEN - 12/12/2012

2 2 2 2 2 2 2 2

3 3 3 3 3 3 3 3 Apellidos:

4 4 4 4 4 4 4 4 Nombre:

5 5 5 5 5 5 5 5

6 6 6 6 6 6 6 6

7 7 7 7 7 7 7 7

8 8 8 8 8 8 8 8

9 9 9 9 9 9 9 9

Marque así Así NO marque

■ ○ / X ■

En caso de error utilizar Typex

1ª PARTE 15 a b c d 9 V F 6 a b c

1 a b c d 16 a b c d 10 V F 7 a b c

2 a b c d 17 a b c d 11 V F 8 a b c

3 a b c d 18 a b c d 12 V F 9 a b c

4 a b c d 19 a b c d 13 V F 10 a b c

5 a b c d 20 a b c d 14 V F 11 a b c

6 a b c d 2ª PARTE 15 V F 12 a b c

7 a b c d 1 V F 16 V F 13 a b c

8 a b c d 2 V F 17 V F 14 a b c

9 a b c d 3 V F 3ª PARTE 15 a b c

10 a b c d 4 V F 1 a b c 16 a b c

11 a b c d 5 V F 2 a b c 17 a b c

12 a b c d 6 V F 3 a b c 18 a b c

13 a b c d 7 V F 4 a b c 19 a b c

14 a b c d 8 V F 5 a b c 20 a b c

● ●

Marcas de alineación

Área de DNI Área de identificación Código QR

Instalación

- I. ALCE está implementado como un applet de Java embebido en PoliformaT .

Comprobar que Java está correctamente instalado en el ordenador, para ello ir al siguiente sitio

web: <http://www.java.com/es/download/testjava.jsp>

Seguir las indicaciones que se muestran en la página.

Instalación

Una vez en Poliformat:

1. Abrir la asignatura
2. Pulsar: Configuración
3. Pulsar: Editar Herramientas
4. Activar: Corrector ALCE

Dyp: Configuración

Herramientas del Sitio

Seleccionar herramientas a incluir a este sitio...

<input type="checkbox"/>	Inicio ()	Para ver los últimos anuncios, debates, y chats
<input checked="" type="checkbox"/>	Anuncios	Envío de información restricciones temporales
<input type="checkbox"/>	Bibliografía	Gestión Bibliografía
<input checked="" type="checkbox"/>	Calendario	Envío de eventos
<input checked="" type="checkbox"/>	Calificaciones	Almacenamiento y cálculo de notas de Exámen
<input checked="" type="checkbox"/>	Chat	Conversaciones textuales en tiempo real
<input type="checkbox"/>	Cita previa	Herramienta de cita previa
<input checked="" type="checkbox"/>	Configuración	Para mostrar información del sitio de trabajo y l
<input type="checkbox"/>	Contenido web	Acceso a un sitio web externo
<input checked="" type="checkbox"/>	Contenidos	Herramienta de autor
<input checked="" type="checkbox"/>	Corrector ALCE	Corrector ALCE
<input checked="" type="checkbox"/>	Correo interno	Mostrar los mensajes de correo interno de los u
<input type="checkbox"/>	Encuestas UPV	Herramienta de Encuestas

Instalación

Salir

MI PoliformaT

Etc

[Entrar como alumno](#)

- Configuración
- Inicio
- Guía Docente
- Recursos
- Espacio compartido
- Tareas
- Exámenes
- Calificaciones
- Gestión
- Sondeos
- Calendario
- Anuncios
- Grupos
- Correo interno
- Foros
- Chat
- Cortenedos
- Corrector ALCE**
- Bibliografía

Corrector ALCE

[Información básica](#) | [Instrucciones](#) | [Instalación](#) | [Cargar aplicación](#)

ALCE

¡Bienvenido a la herramienta de escaneo de exámenes! To start using this tool read carefully [Instructions](#) and do [Installation](#). Then, click on Load App at the upper toolbar.

Instalación

- I. Al cargar aplicación la primera vez se crea:
 - ▶ **Windows Vista / 7 / 8** C:\Users\agonzale\alce\
 - ▶ **Windows XP** C:\Documents and Settings\agonzale\Mis documentos\alce\
 - ▶ **Mac** /Users/agonzale/alce/
 - ▶ **Linux** /home/agonzale/alce/

Instalación

I. Para cada nuevo examen se crea:

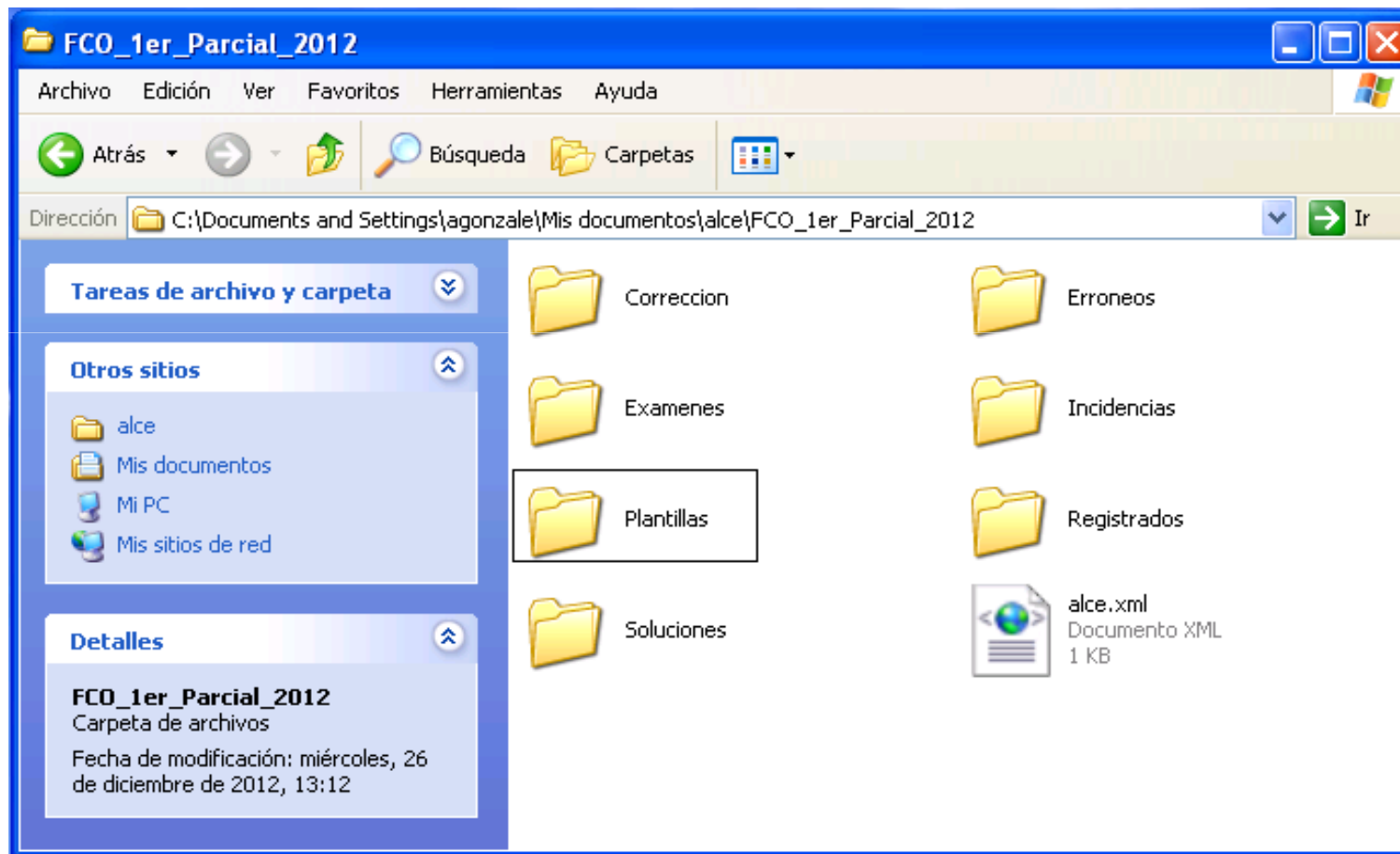

Utilización

1. Antes del examen
2. Durante
3. Después del examen

ALCE (Applet Corrector de Exámenes)

Carpeta de examen: DSPyL 10 junio 2014

1. Plantillas | 2. Procesado | 3. Soluciones | 4. Criterios | 5. Corrección

Reutilizar Exámenes anteriores

Asignatura: D Spl

Centro: ETSII

Fecha: 10 Junio 2014

Descripción: Examen final extraordinario

Idioma: Cast. Partes: 1 Modelos: 2

	1ª Parte	2ª Parte	3ª Parte	4ª Parte
Título	1ª Parte	2ª Parte	3ª Parte	4ª Parte
Preguntas	40	1	1	1
Opciones	4	4	4	4
Resp. Mult.	<input type="checkbox"/>	<input type="checkbox"/>	<input type="checkbox"/>	<input type="checkbox"/>

Cambiar Cancelar

Utilización. Antes del examen

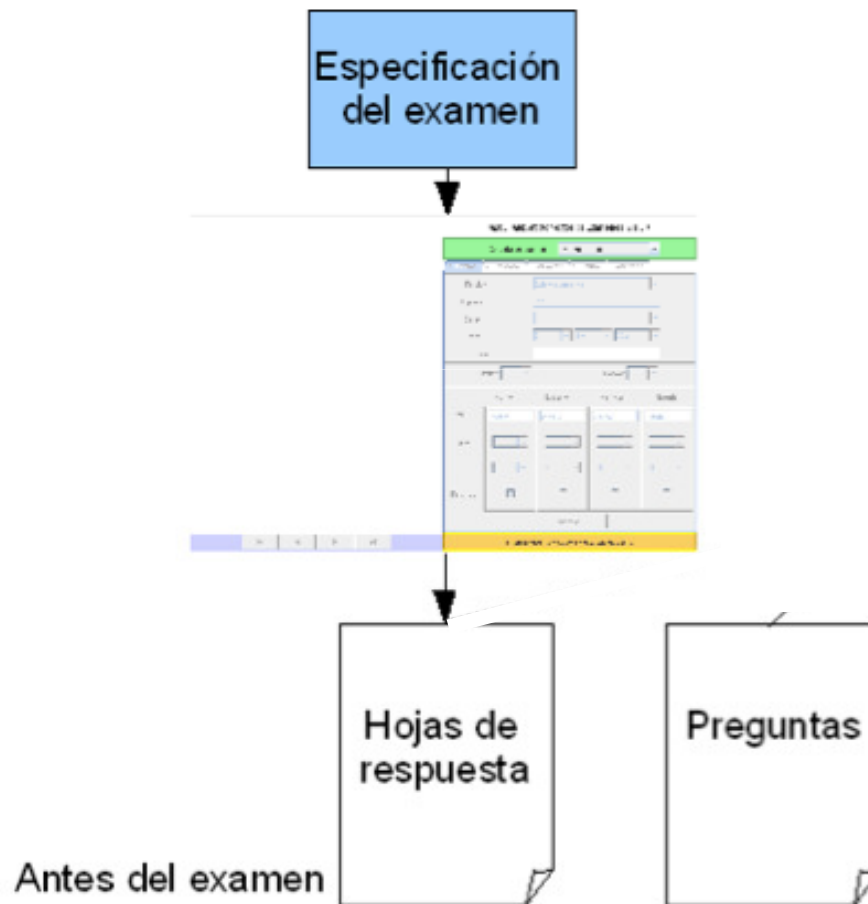

Utilización. Antes del examen

- I. **Confección del examen:** El usuario debe confeccionar el examen de la materia en cuestión, definir el número y tipo de preguntas y redactar un documento o boletín con los enunciados de éstas.

P.ej. con word, poliformat, ... (SIN ALCE)

Utilización. Antes del examen

2. Declaración del examen en ALCE :

Para ello se inicia la **aplicación** y se crea una nueva carpeta de examen.

En la ficha I. Plantillas se define la estructura de la plantilla (Partes, modelos, número de preguntas etc..). Como resultado se crean las plantillas de las hojas del examen para cada uno de los modelos declarados.

Estas plantillas se encuentran como imágenes en formato JPEG en la subcarpeta ' Plantillas ' de la carpeta del examen.

Utilización. Antes del examen

2. Declaración del examen en ALCE :

Ejemplo de ficha I. Plantillas

UNIVERSITAT POLITÈCNICA DE VALÈNCIA

DNI

ETSINF - 2013-D Spl

Examen parcial - 01/02/2014

Apellidos

Nombre

Marque así Así NO marque

NO BORRAR, corrija con Typex

1 a b c d

2 a b c d

3 a b c d

4 a b c d

5 a b c d

6 a b c d

7 a b c d

8 a b c d

9 a b c d

10 a b c d

plantilla1 .jpg

ALCE (Applet Corrector de Exámenes)

Carpeta de examen Prueba1

1. Plantillas 2. Procesado 3. Soluciones 4. Criterios 5. Corrección

Reutilizar Exámenes anteriores

Asignatura 2013-D Spl

Centro ETSINF

Fecha 01 Febrero 2014

Descripción Examen parcial

Idioma Cast. Partes 1 Modelos 1

	1ª Parte	2ª Parte	3ª Parte	4ª Parte
Título	1ª Parte	2ª Parte	3ª Parte	4ª Parte
Preguntas	10	1	1	1
Opciones	4	4	4	4
Resp. Mult.	<input type="checkbox"/>	<input type="checkbox"/>	<input type="checkbox"/>	<input type="checkbox"/>

Generar Cancelar

Plantillas 1 de 1

Quando pulse "Generar" se borrarán las plantillas anteriores

Utilización. Antes del examen

3. Impresión de las hojas de examen Buscar en el directorio ../Plantillas e imprimir los modelos.

Fotocopiar tantas copias como asistentes al examen.

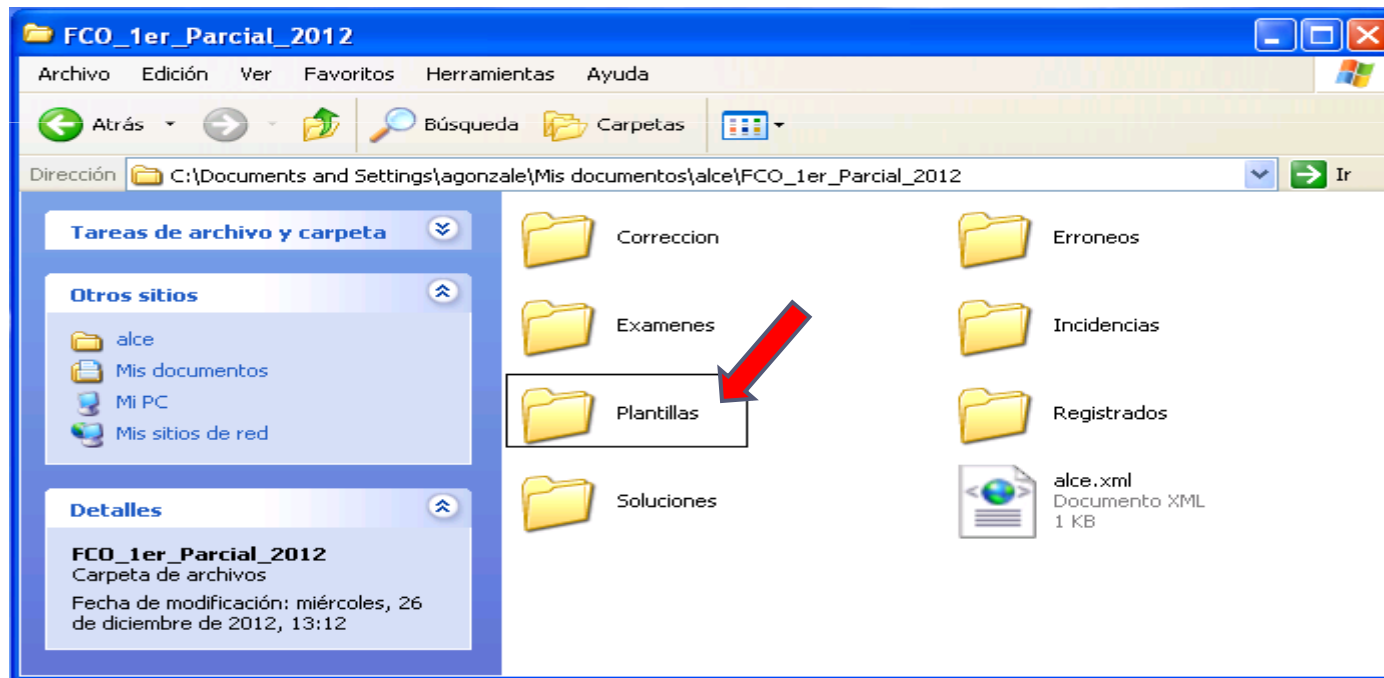

Utilización. En el examen

- ▶ Las hojas de respuesta se reparten junto al boletín del examen, **pero sin grapar** . Si hay varios modelos (A,B,C..) se reparten apropiadamente.
- ▶ Al finalizar la prueba se agrupan sólo las hojas de respuesta. En caso de que haya varios modelos no hace falta separarlos.

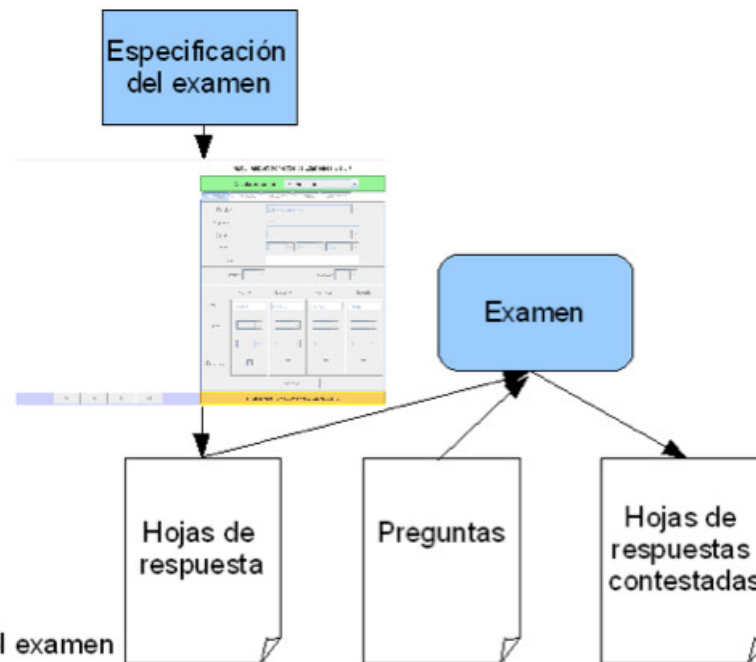

Utilización. Después del examen

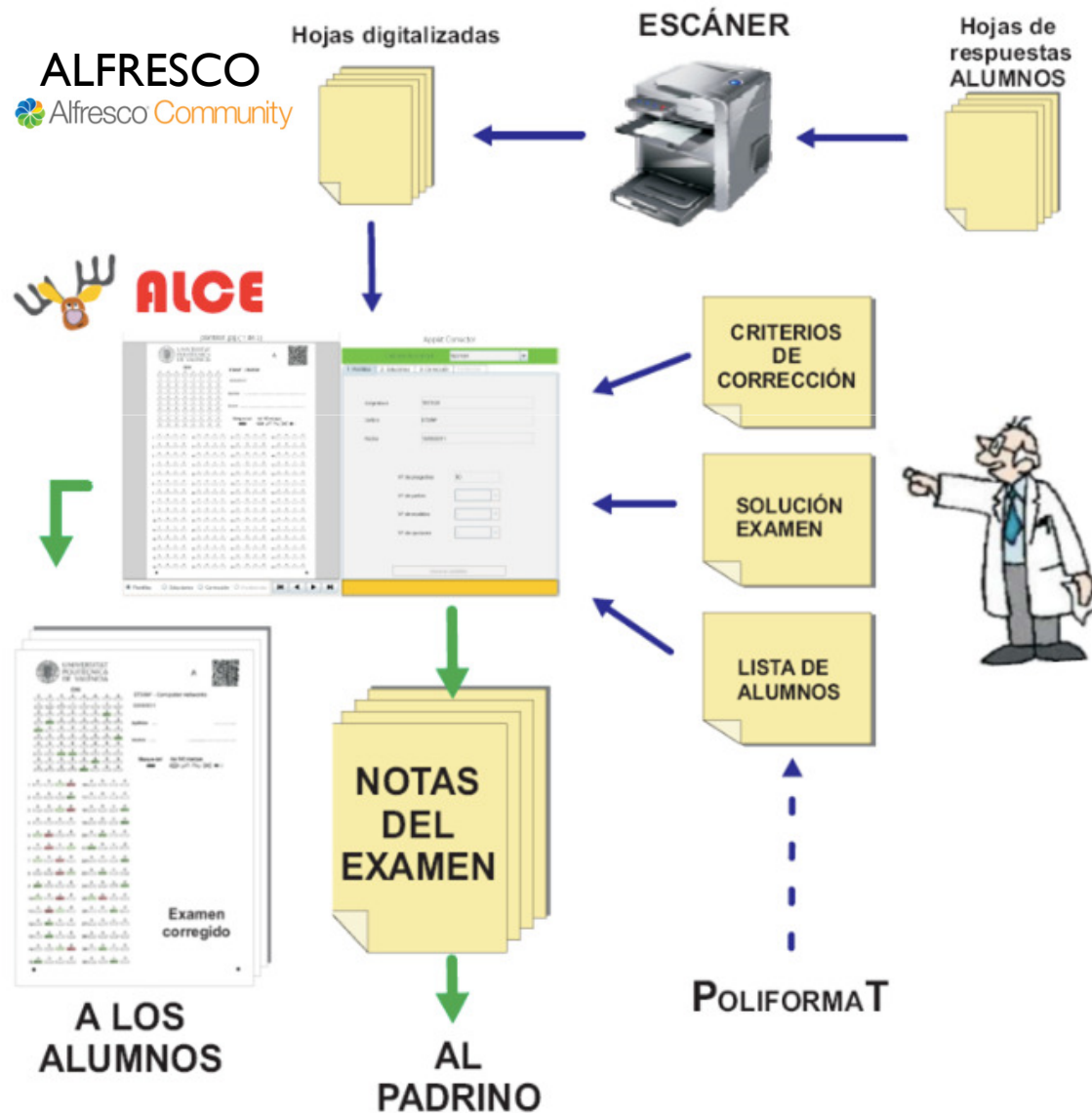

Utilización. Después del examen

I. **Digitalización de las hojas de examen:**

Emplear un escáner o una impresora multifunción.

Los requisitos de configuración del escáner son:

- Formato **JPEG**
- Resolución de 300 dpi (por defecto)
- Escala de grises
- El escáner ha de proporcionar un nombre único a cada archivo, en caso contrario se pueden producir conflictos de nombres.
CONSEJO:Añadir un prefijo (Asig_Grupo_...)
- Evitar movimientos de las hojas al pasar por el escáner

Utilización. Después del examen

2. Exámenes en Alfresco:

Al escanear, la fotocopidora envía los documentos a nuestra carpeta personal, en el sitio:

"Documentos Publicos Administracion DOE"

"Documentos Publicos Administracion DOE" ⇒ Biblioteca de documentos ⇒ Escaner

Utilización. Después del examen

3. Copia de los exámenes escaneados en ALCE

Al finalizar el escaneado se dispondrá de un archivo JPEG por cada hoja de examen en Alfresco

Mediante una memoria USB, o a través de la red, se copiarán todos los archivos a la subcarpeta ' *Exámenes* ' (dentro de la carpeta del examen creada anteriormente al generar las plantillas).

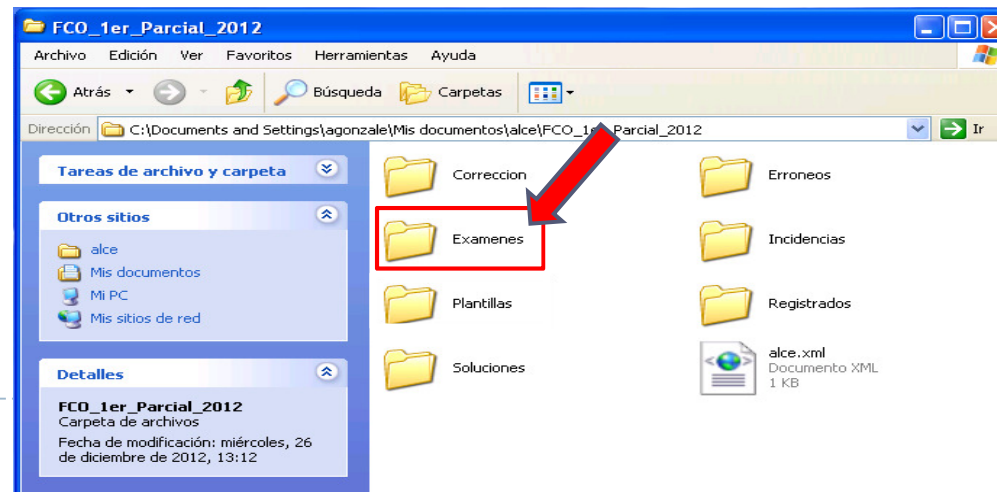

Utilización. Después del examen

- 4. Procesamiento de las hojas** Entramos de nuevo en la aplicación ALCE en la ficha 2. Procesado.

Al procesar, si no se puede identificar el código QR, la hoja se marca como errónea y el archivo correspondiente se mueve a la subcarpeta ' Erroneos '.

Estas hojas erróneas se deben volver a escanear o bien deben ser corregidas a mano por el profesor.

Aviso Una vez procesados los exámenes **NO SE PUEDEN QUITAR EXAMENES** de las carpetas de "Exámenes" y de "Erroneos"

Eventualmente pueden ocurrir incidencias con el DNI (DNI incorrecto o desconocido) que se resuelven mediante los controles de la propia ficha.

Utilización. Después del examen

4. Procesamiento de las hojas

Ejemplo de ficha 2. Procesado.

Utilización. Después del examen

5. Definición de la solución del examen

Posteriormente se pasa a la ficha 3. Soluciones .

En esta ficha se introducen manualmente las soluciones de todas las cuestiones del examen, para cada uno de los modelos programados.

Se validan las soluciones
(Activar).

Utilización. Después del examen

6. Introducción de los criterios de corrección A continuación se pasa a la ficha 4. Criterios .

En esta ficha se introduce la valoración o puntuación de las preguntas de cada parte del examen, así como los criterios a utilizar en caso de preguntas mal contestadas o no contestadas.

Utilización. Después del examen

7. Corrección y generación de notas :

En la ficha 5. Corrección se procede a la corrección de todos los exámenes correctamente identificados, pulsando el botón < Corregir exámenes >, generándose así las notas de cada examen y su corrección, marcando en rojo las respuestas erróneas y en verde las correctas.

Utilización. Después del examen

7. Corrección y generación de notas :

Finalmente, las notas son guardadas en un archivo ' notas.csv ' en la capeta del examen. También se puede usar para subir las notas al programa Padrino.

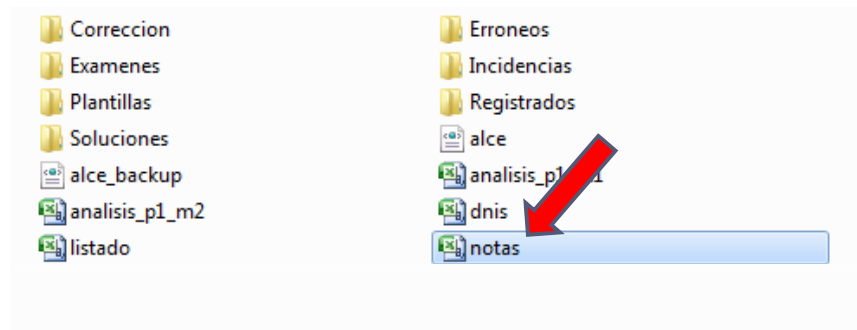

ALCE calcula la corrección de cada parte en base a los criterios de corrección establecidos para las partes independientemente, la nota total se obtiene como suma de las notas de las partes .

Hay que poner pues cuidado en que la suma de las notas de las partes sea 10. Para otro tipo de cálculo de la nota final se puede realizar en otra aplicación como Excel o Padrino 2.

Utilización. Después del examen

7. Corrección y generación de notas:

Opcionalmente se puede enviar a cada alumno una imagen de la corrección de su examen. <Subir corrección a PoliformaT >

Utilización. Después del examen

7. Corrección y generación de notas:

Si se producen cambios en las soluciones, anulaciones de preguntas o cambios de criterios hay que volver a los pasos 4, 5 anteriores y repetir la corrección del examen en esta ficha 5. El archivo de notas siempre contendrá el resultado de la última corrección ejecutada.

Utilización. Después del examen

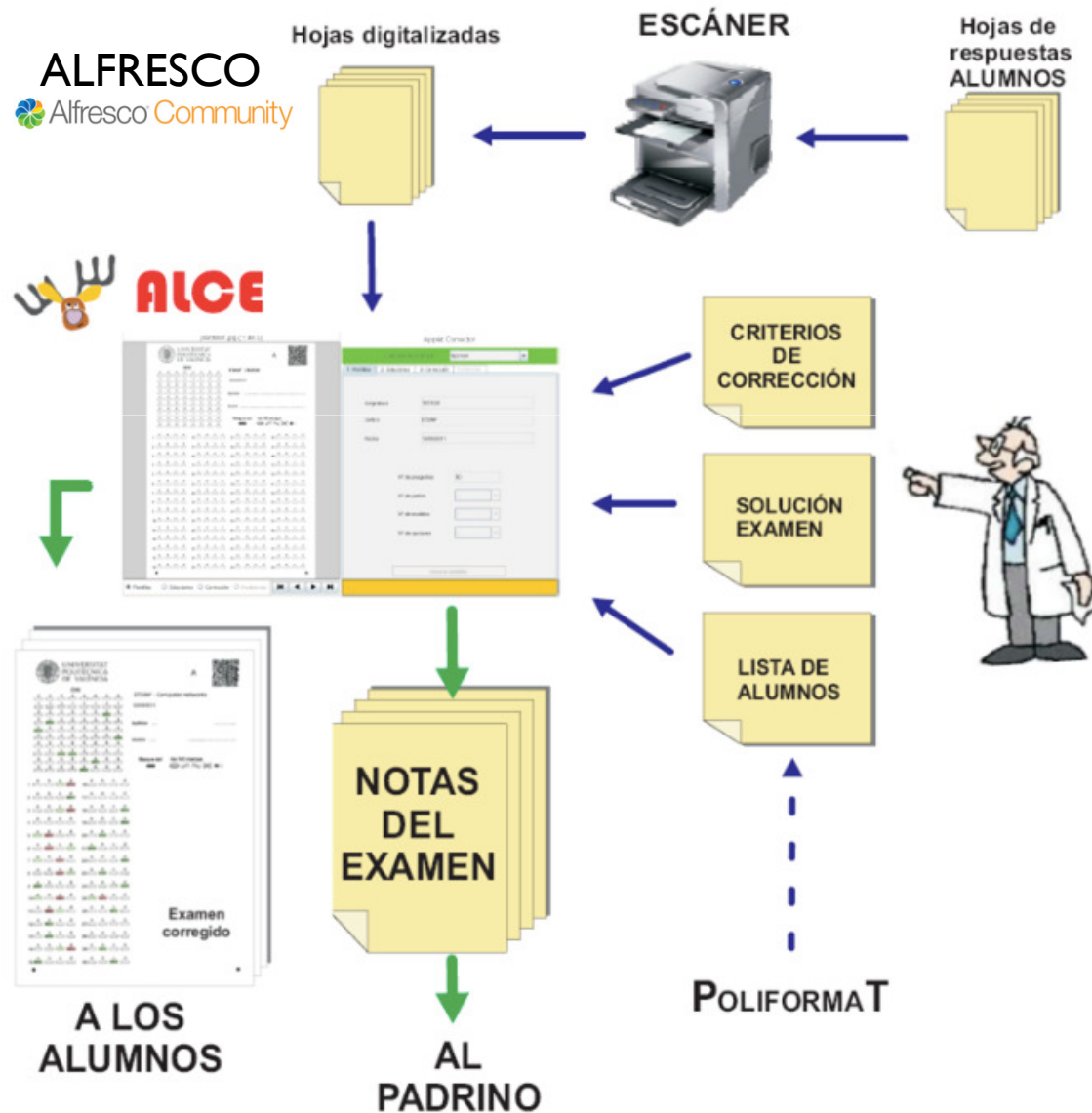

Trucos y Consejos

- Navegador: Firefox (OK) Chrome (OK) Safari (No)
- OJO!! cuando el examen es compartido por varios profesores: la estructura de carpetas para cada examen se crea en local.
- Identificar la asignatura y la prueba al crear un nuevo examen. (Ej. DYP_2014_P1_A → Asignatura, año, parcial y grupo). Esto se hace en la impresora antes de escanear.

Trucos y Consejos

Es posible incluir imágenes o preguntas en la plantilla siempre que no se superpongan a las marcas de alineación ni al código QR.

DNI

0	0	0	0	0	0	0	0
1	1	1	1	1	1	1	1
2	2	2	2	2	2	2	2
3	3	3	3	3	3	3	3
4	4	4	4	4	4	4	4
5	5	5	5	5	5	5	5
6	6	6	6	6	6	6	6
7	7	7	7	7	7	7	7
8	8	8	8	8	8	8	8
9	9	9	9	9	9	9	9

ETSINF – Dyp

Caso 3. Peritaje – 01/04/2013 Grupo

Apellidos

Nombre

Marque así

Así NO marque

NO BORRAR, corregir con Typex

1	a	b	c	d
2	a	b	c	d
3	a	b	c	d
4	a	b	c	d
5	a	b	c	d

1	Si la respuesta que de la organización del IRC es una e-evidencia a) No es admisible por estar contaminada al no darla el juez b) No es válida si así lo indica el Juez c) No es válida por estar creada por personas d) Siempre es válida
2	El ambiente en el que va a trabajar será a) Hostil b) Amistoso c) No está definido d) Indexado
3	Si al redactar el dictamen te inventas algo porque te conviene a) es una mala actuación que puede dar lugar a sanciones b) no pasa nada si es a favor de la Justicia c) es una mala actuación que puede dar lugar al exilio d) es una falta ética sin más
4	El informe que debe entregar a) Ha de ser escrito b) Ha de estar motivado c) Ha de estar razonado d) Todas las anteriores
5	Herminia necesita un perito a) Este no es necesario, puede hacerlo el abogado b) El perito debe ser una persona con título o especialista en el tema c) El perito debe ser abogado d) a) y b) son correctas

Trucos y Consejos

- Para la **revisión** de exámenes.
 - ▶ Puede ser interesante pedir que pongan EL GRUPO junto al nombre, en la hoja de respuestas, para facilitar la localización física del examen.

UNIVERSITAT POLITÈCNICA DE VALÈNCIA

B

DNI

ETSII - 2013-D Spl

Examen extraordinario - 23/07/2014

Apellido: Jose Luis Garcia

Nombre: Jorge

Marque así Así NO marque

NO SE REAR, marque con X

1 a b c d 16 a b c d 31 a b c d

2 a b c d 17 a b c d 32 a b c d

3 a b c d 18 a b c d 33 a b c d

4 a b c d 19 a b c d 34 a b c d

5 a b c d 20 a b c d 35 a b c d

6 a b c d 21 a b c d 36 a b c d

7 a b c d 22 a b c d 37 a b c d

8 a b c d 23 a b c d 38 a b c d

9 a b c d 24 a b c d 39 a b c d

10 a b c d 25 a b c d 40 a b c d

11 a b c d 26 a b c d

12 a b c d 27 a b c d

13 a b c d 28 a b c d

14 a b c d 29 a b c d

15 a b c d 30 a b c d

05683288_201407251858_0058.jpg

Trucos y Consejos

- Para la **revisión** de exámenes.
 - ▶ Lo más rápido y cómodo es utilizar la corrección digital que hace Alce, donde se muestran aciertos y errores en colores. Se debe buscar en la carpeta de correcciones con el DNI del alumno:

Trucos y Consejos

- Si el número de exámenes erróneos es excesivo (mayor de un 8-10%) puede haber un problema con la lectura del código. Una solución puede ser escanearlos de nuevo, pero girados.

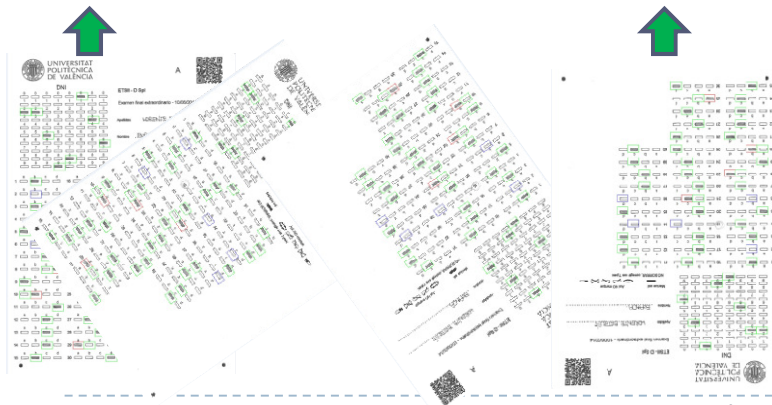

DNI

0	0	0	0	0	0	0	0
1	1	1	1	1	1	1	1
2	2	2	2	2	2	2	2
3	3	3	3	3	3	3	3
4	4	4	4	4	4	4	4
5	5	5	5	5	5	5	5
6	6	6	6	6	6	6	6
7	7	7	7	7	7	7	7
8	8	8	8	8	8	8	8
9	9	9	9	9	9	9	9

ETSII - D Spl
Examen final extraordinario - 10/06/2014

Apellidos LORENTE ESTEBES.....
Nombre BLANCA.....

Marque así Así NO marque
NO BORRAR, corregir con Typex

1	a	b	c	d	16	a	b	c	d	31	a	b	c	d
2	a	b	c	d	17	a	b	c	d	32	a	b	c	d
3	a	b	c	d	18	a	b	c	d	33	a	b	c	d
4	a	b	c	d	19	a	b	c	d	34	a	b	c	d
5	a	b	c	d	20	a	b	c	d	35	a	b	c	d
6	a	b	c	d	21	a	b	c	d	36	a	b	c	d
7	a	b	c	d	22	a	b	c	d	37	a	b	c	d
8	a	b	c	d	23	a	b	c	d	38	a	b	c	d
9	a	b	c	d	24	a	b	c	d	39	a	b	c	d
10	a	b	c	d	25	a	b	c	d	40	a	b	c	d
11	a	b	c	d	26	a	b	c	d					
12	a	b	c	d	27	a	b	c	d					
13	a	b	c	d	28	a	b	c	d					
14	a	b	c	d	29	a	b	c	d					
15	a	b	c	d	30	a	b	c	d					

Trucos y Consejos

- En algunos casos, el alimentador de la fotocopidora coge mal el papel ...
- Cuidado: la nota saldrá muy baja (y puede que el alumno no venga a revisión).
- Convendría pasarlos rápido con algún visor de fotos, por ejemplo, el visor de fotos de windows.

UNIVERSITAT POLITÈCNICA DE VALÈNCIA

A

ETSII - D Spl

Examen final extraordinario - 10/06/2014

Apellidos ... GARCÍA AGUIAR

Nombre ... SANTIAGO

Marque así Así NO marque

NO BORRAR, corregir con Typex

DNI 0 0 0 0 0 0 0 0 0 0

1 1 1 1 1 1 1 1 1 1

2 2 2 2 2 2 2 2 2 2

3 3 3 3 3 3 3 3 3 3

4 4 4 4 4 4 4 4 4 4

5 5 5 5 5 5 5 5 5 5

6 6 6 6 6 6 6 6 6 6

7 7 7 7 7 7 7 7 7 7

8 8 8 8 8 8 8 8 8 8

9 9 9 9 9 9 9 9 9 9

1 a b c d 16 a b c d 31 a b c d

2 a b c d 17 a b c d 32 a b c d

3 a b c d 18 a b c d 33 a b c d

4 a b c d 19 a b c d 34 a b c d

5 a b c d 20 a b c d 35 a b c d

6 a b c d 21 a b c d 36 a b c d

7 a b c d 22 a b c d 37 a b c d

8 a b c d 23 a b c d 38 a b c d

9 a b c d 24 a b c d 39 a b c d

10 a b c d 25 a b c d 40 a b c d

11 a b c d 26 a b c d

12 a b c d 27 a b c d

13 a b c d 28 a b c d

14 a b c d 29 a b c d

15 a b c d 30 a b c d

Trucos y Consejos

- Advertir a los alumnos que no rayen en el código QR. Si alguno se raya o sale defectuoso, la corrección se bloquea.
- Ver vídeo sobre bloqueo al procesar exámenes en web del DOE/Polimedias/Tutoriales:

<http://www.doe.upv.es/index.php/videospolimedia/category/tutoriales>

Fin

$$\frac{\sqrt{2}}{2} = \sqrt{\frac{1}{2}}$$

¿PREGUNTAS?